ఆంధ్రపత్రిక

Regd. No. M 1118 FOUNDER : DESODHARAKA K. NAGESWARA RAO నంపుటం 50 : సంచిక 259

సోమవారం 23-12-1963 ★ THE ANDHRA PATRIKA - MADRAS 6 పుటలు 7 నయాపైసలు

ఆంధ్ర పత్రికి చందా వివరం

ఏడాదికి అడ్వాన్సు చందా	...	రు. 28	00
అర్ధ సంవత్సరానికి చందా	...	14	00
మూడు నెలలకు చందా	...	7	00
వెల చందా (పోస్టుఖర్చులు)	...	2	50
విడి ప్రతి సాధారణ దినములలో	...		7
ఆదివారపు దినపత్రిక	...		12

(చందాలు ముందుగా చెల్లించవలెను)
(పరిశీలనలోనూ, మధ్యలోనూ చందాలు మార్చరాదు)
పూర్తి చిరునామా తెలుపవలెను.

నాసర్ చౌ ఎన్ లైల చర్చలు సంపూర్ణంగా విఫలం

ప్రస్తుతం బాండుంగ్ మహాసభ ఏర్పాటుకు అరబ్ రిపబ్లిక్ అధ్యక్షుని వైముఖ్యం

కొలంబో ప్రతిపాదనలపట్ల తమ వైఖరి మార్చుకోడానికి చైనాప్రధాని తిరస్కృతి

వివాదం శాంతంగా తేల్చుకోవాలంటూ సమష్టి ప్రకటన

కైరో, డిసెంబరు 22 :

రెండవ బాండుంగ్ మహాసభకు ఇది సమయం కాదని అధ్యక్షుడు నాసర్ స్పష్టంచేశారు. చైనా ప్రధాని శ్రీ చౌ ఎన్ లై, చైనా-భారత సరిహద్దు వివాదాన్ని పరిష్కరించటానికి సంప్రతింపులు ప్రారంభించటంపై తమ వాదాన్ని ఏమాత్రం సడలించలేదు.

వారంరోజులపాటు కైరోలో ఈ ఉభయనాయకులు జరిపిన చర్చల పర్యవసానం ఇది :

చైనా ప్రధాని శ్రీ చౌఎన్ లై అధ్యక్షుడు నాసర్‌తో చర్చలను ముగించినప్పిమ్మట ఇక్కడ జారీ చేయబడిన సమష్టిప్రకటన, చైనా భారత సరిహద్దు వివాదాన్ని శాంతియుతంగా పరిష్కరించటానికి కొత్తచర్యలేవీ సూచించలేదని రాయబార పరిశీలకులు పేర్కొన్నారు.

ప్రత్యక్ష సంప్రదింపులద్వారా యీ సరిహద్దు వివాదానికి శాంతియుత పరిష్కారాన్ని సాధించటంలో భారత చైనాలమధ్య నెర్పడిన ఉద్రిక్తతను శాంతింపచేయటం కోసం కొలంబో మహాసభలో ప్రారంభించబడిన శాంతియుత చర్యలకు బలపరచాలని చైనా అరబ్ రిపబ్లిక్‌లు తమ దృఢనిర్ణయాన్ని వ్యక్తంచేశాయి.

ఈ వివాదాన్ని శాంతియుతంగా పరిష్కరించటం సాధ్యమేనన్న విశ్వాసంతోను నమ్మకంతోను ఉభయపక్షాలు చైనా భారత సరిహద్దు వివాదాన్ని సమిష్టిచేశాయి.

ఒక్కఅరబిక్ భాషలోమాత్రం జారీచేయబడిన యీ ప్రకటనకు యితరభాషల అనువాదాలను చైనాప్రధాని అభ్యర్థనపై వంపిణీ చేయకుండా నిలిపివేయటం జరిగింది. రెండవ బాండుంగ్ మహాసభనుగురించిన ప్రస్తావనవీటి అందులో కనిపించకపోవటం ఆ విషయమై ఉభయులకుగల అసంతృప్తిని సూచిస్తున్నట్లు పరిశీలకులు భావిస్తున్నారు, అయితే బాండుంగ్ భావనను పరిరక్షించటానికి కృషిసాగిస్తూనే వుంటానని వారు వాగ్దానంచేశారు.

ఆఫ్రోఏషియన్ దేశాలు, తమ వివాదాలన్నిటినీ సహజీవన పంచసూత్రాలకు బాండుంగ్ దశసూత్రాలకు అనుగుణంగా శాంతియుతంగా పరిష్కరించుకోవటం అవసరమని నాయకులు ఉభయులూ నొక్కిచెప్పారు.

సామ్రాజ్యవాదులనుగురించి, వలసవాదులను గురించి యీ ప్రకటనలో తరచు ప్రస్తావనలు చేయబడ్డాయి. ప్రాచీన అధునాతన సామ్రాజ్యవాదాన్ని ప్రతిఘటించటానికి పోరాటం కొనసాగించటం ఆఫ్రోఏషియా దేశాల ప్రధానధర్మంగా యీ ప్రకటన హెచ్చరించింది.

ఫార్మోజాపై కమ్యూనిస్టు చైనాకుగల హక్కులను సంయుక్త అరబ్‌రిపబ్లిక్ బలపరిచినట్లు యీ ప్రకటన పేర్కొన్నది. సమితిలో చైనా కమ్యూనిస్టు చైనా మనేరు వరవటాన్ని యిది ఖండించింది.

కొరియా, వియత్నామ్‌ల ఏకీకరణకు యీ ఉభయదేశాల ప్రజలు కొనసాగిస్తున్న పోరాటాన్ని బలపరుస్తూనే వుండటానికి ఉభయదేశాలు అంగీకరించాయి,

బాండుంగ్ సూత్రాలను, శాంతియుత సహజీవనాన్ని చైనా విశ్వాసంతో అనుసరిస్తున్నదని చౌ-ఎన్ లై నొక్కిచెప్పినట్లు యీ ప్రకటన తెలిపింది. సామ్రాజ్య వాదం పై అరబ్ దేశాలు సాగిస్తున్న పోరాటాన్ని చైనా సమర్థిస్తున్నట్లు, అరబ్‌దేశాలు అనుసరిస్తున్న శాంతి, తటస్థ విధానాలను అమోదించినట్లు, తమ నిర్ణయించుకున్న పద్ధతిలో సమైక్యం కావటానికి అరబ్ దేశాల వాంఛను, బలపరుస్తున్నట్లు గూడా శ్రీ చౌ తెలియజేశారు.

పశ్చిమాసియాలో అనుసరించ బడుతున్న సామ్రాజ్య వాదాన్ని వ్యతిరేకిస్తూ ఆలాంటి విధానం వల్ల ప్రపంచశాంతికి గల ప్రమాదాలను ఉభయులు గమనించినట్లు యీ ప్రకటన తెలిపింది.

"పాలస్తీనా, ఎమెన్, ఓమాన్ ప్రజల హక్కులను కమ్యూనిస్టుచైనా మద్దతును గురించి చౌ ఎన్ లై వాగ్దానం చేశారు. సంయుక్త అరబ్ రిపబ్లిక్‌యొక్క తటస్థ విధానాన్ని ఆమోదిస్తూ, అంతర్జాతీయ రంగంలో యీ దేశం నిర్వహించిన పాత్రను ఉయస అభినందించారు.

ఆర్థిక, వాణిజ్య, సాంస్కృతిక రంగాల్లో పరస్పరం ప్రతినిధి బృందాలను యిలోధికంగా పంపటానికి ఉభయదేశాలు తగు చర్యలు తీసుకుంటాయి" అని యీ ప్రకటనలో వుంది.

ఆఫ్గన్ జాతీయ శాసనసభా అధ్యక్షుడు అబ్దుల్ జహిర్ నాయకత్వాన ఆఫ్గన్ పార్లమెంటరీ ప్రతినిధివర్గం ఈనెల 19వ తేదీన న్యూఢిల్లీలో విద్యామంత్రి శ్రీ ఎం. సి. చాగ్లాను కలుసుకున్నారు. ఈ చిత్రంలో డా॥ అబ్దుల్ జహిర్, చాగ్లాలను చూడవచ్చు.

ఆల్జీరియాకు చౌ-ఎన్-లై రాక

అక్కడకూడా చుక్క ఎదురయ్యే సూచన

లండన్, డిశంబర్ 20: ఆల్జీరియాలో శ్రీ చౌకు అంత ఉత్సాహభరితమైన స్వాగతం కాకపోయినప్పటికి స్నేహపూర్వకమైన స్వాగతంమాత్రం లభిస్తుందనటంలో సందేహం లేదు. ఈఅర్థంలో ఆయన సాధించినదానికంటె ఆల్జీరియాలో ఎక్కువ సాధించే అవకాశం అంతగా కనిపించటంలేదని లండన్, పారిస్ నగరాల్లోని అభిజ్ఞవర్గాలవారు సూచించారు.

ఆల్జీరియా స్వాతంత్ర్య పోరాటంలో ఇన్వా, ఎఫ్. ఎల్. ఎన్‌ను అనేక విధాలుగా సహాయం చేసివున్నది. సైనిక సమ్మేళనకంటె ఆర్థిక సహాయమే ఎక్కువగా చేసింది. తత్ఫలితంగా యీ ఉభయదేశాలమధ్య ఒక బంధం ఏర్పడి, తమను ప్రతినిధివర్గాలు ఉభయత్రా పర్యటనలు సాగిస్తూ వచ్చాయి. అయితే స్వాతంత్ర్యానంతరం, ఆల్జీరియా, సోవియట్ యూనియన్‌కు సన్నిహితంగా వ్యవహరిస్తున్న మాటనలు కావస్తున్నాయి. బెన్‌బెల్లా ప్రభుత్వానికి మాస్కోతోపాటు ఫ్రెంచి కమ్యూనిస్టులుగూడా నిస్సంకోచంగా బహిరంగపరిచివున్నారు. అదే పద్ధతిలో బెన్‌బెల్లా, అల్జీరియా పరిశీలన నిషేధపు ఒడంబడికపై సంతకంచేసివున్నారు.

నా ఎస్ కై యిక్కడికి చేరుకుంటున్న సమయంలో ఆల్జీరియన్ ఉన్నతాధికార బృందం ఒకటి మాస్కో చేరుకున్నది.

ఈ ఆల్జీరియా, యుగోస్లావియాలోగూడా స్థిరంగానే వుంటున్నందువల్ల, యింకో బాండుంగ్ మహాసభ ఏర్పాటుకు బెన్‌బెల్లా అంగీకరించక పోవచ్చునని భావించబడుతున్నది. ఈ పరిస్థితుల్లో శ్రీ చౌ ప్రతిపాదనకు ఆల్జీరియా అంత శీఘ్రంగా అంగీకరించక పోవచ్చు.

సమానహోదా జీతాలతో ఒకే సెంట్రల్ సర్వీస్

ఆర్థికమంత్రి టి. టి. కె. సూచన

న్యూఢిల్లీ, డిసెంబర్ 22 :

అందరికీ సమానమైన హోదా, ఒకేవిధమైన జీతాల గ్రేడులు లభింపజేస్తూ, ఏకైక 'సెంట్రల్ సర్వీస్' ఏర్పాటు చెయ్యాలనీ, ఉద్యోగులు తను అభిరుచినిబట్టి ఆయాశాఖలను ఎన్నుకోవాలనీ కేంద్ర ఆర్థికమంత్రి శ్రీ టి. టి. కృష్ణమాచారి నేడు ఇక్కడ సూచించారు.

అఖిల భారత సెంట్రల్ ఎక్సైజ్ ఉద్యోగుల సంఘం తమ వార్షిక మహాసభను ప్రారంభిస్తూ ప్రస్తుతంరాష్ట్రాల ఉద్యోగులలో అసంతృప్తిని, అసమర్థతకు దారితీస్తున్నాయనికూడా ఆయన అన్నారు.

ఈ సందర్భంలో మిగతాశాఖలుకూడా తమతో పోటీపడుతున్నాయని వీరే ఒక నిర్ణయానికి రాగలమని అనుకున్నామని ఆర్థిక మంత్రి తెలియజేశారు.

ప్రత్యక్ష, పరోక్షపన్నుల సంఘాల విభజనను గ్రహించి ఆదాయం పంచి పెడుతూ ఎందుకో ప్రయత్నం చెయ్యటంతో కస్టమ్స్ ఎక్సైజ్ శాఖాధ్యక్షులు చాలా వరకూ తొలగిపోయారని శ్రీ కృష్ణమాచారి చెప్పారు.

1954 లో నిర్మాణమైన, ఆ తరువాత విడనాడిన "సర్వీస్‌భాగ్"ను ప్రభుత్వం పునరుద్ధరిస్తుందనీ, అందులో కొందరు సీనియర్ అధికారులు స్థానం లభించగలదని ఆయన వెల్లడించారు.

కేంద్ర ప్రభుత్వ ఉద్యోగుల సమస్యలు గురించి ఆయన మాట్లాడుతూ ప్రభుత్వం పరిశీలిస్తున్నట్లు శ్రీ కృష్ణమాచారి చెప్పారు. పిల్లలకు వసతి, విద్య, వైద్య సౌకర్యాలు సూపించటంద్వారా ఉద్యోగులను బదిలీచేయడము హింస (రెండవ పేజీ చూడుడు)

(5 వ పేజీ చూడుడు)

మూగవాళ్ళ ముష్టియుద్ధం : పోలీసుల చిక్కు సమస్య

బనారస్ డిశంబర్ 22: గంటలు కొట్టటం ఎందుకో స్థానిక పోలీసు స్టేషన్ అధికారికి తెలియక, అక్కడి వారికి ఒక సమస్యైన ఉదంతము తెలియవచ్చింది. మూగవాళ్ళలో ఒకడు మరొకనికి రు 5 లు బాకీపున్నదట, ఇందువల్ల జబ్బరుగా కొట్టాడు కుంటూ వుండే పోలీసులు వాళ్ళను స్టేషన్‌కు పట్టుకువచ్చి వారిపై కేసు నమోదు చేశారు.

కాని కొట్టాటలో మూగవాళ్ళు చేయిలో చేయి వేసి బలప్రదర్శనకు దిగారు. పోలీసులు అధికారులు వారిని ప్రశ్నించి వారు మూగవాళ్ళు అని తెలుసుకుంటూ వుండగా ఇద్దరు మూగవాళ్ళలో సంతకాలు చేయించి వారిని వదలివేశారు.

మరో రెండేళ్లపాటు భారత్‌కు అమెరికా ఆయుధసహాయం

ఉన్నత అధికారులస్థాయిలో చర్చలు : జనరల్ టెయిలర్ నివేదిక పరిశీలించిన తర్వాత రవాణా ప్రారంభం

న్యూఢిల్లీ, డిసెంబర్ 22 :

అమెరికా సేనాపతుల మండల అధ్యక్షుడు జనరల్ టెయిలర్ మన దేశం సందర్శించి వెళ్లిన ఫలితంగా భారత్‌కు అమెరికా ఆయుధ సహాయం వచ్చేవేడు, ఆపైవేడు కొనసాగడం ఇప్పుడు తథ్యమని తెలుస్తోంది.

జనరల్ టెయిలర్ మనదేశానికి రాకముందే, ఏదో రూపేణా భారత్‌కు అమెరికా ఆయుధాలు సమకూర్చేందుకు అమెరికా ప్రభుత్వం ఖరారుగా నిర్ణయించివున్నదీ తెలిసింది.

ఇప్పుడు రవాణా అవుతున్న 6 కోట్ల డాలర్ల విలువగల ఆయుధాలుగాక, కొత్తగా సమకూర్చే ఆయుధాలవిలువ 3 కోట్ల డాలర్ల వరకూ ఉండవచ్చునని ఢిల్లీలోని అధికారవర్గాలలో వినిపిస్తున్నది. ఎంతసహాయం అవసరం, ఇప్పటినుంచి ఈ సంవత్సరానికి ఆ సహాయం ఏ రకంగా ఉండాలనే విషయంపై ఉన్నత అధికారులస్థాయిలో చర్చలు జరుగుతున్నట్లుగా ఉంది.

ఇక్కడ ప్రచారంలోఉన్న వార్తలనుబట్టి, ఈ కొత్త సహాయం విషయం లవ్వదేఒక నిర్ణయం జరుగుతూంది. అయితే, జనరల్ టెయిలర్ విదేశాంగశాఖకు రక్షణ కార్యాలయానికి నివేదిక అందజేసిన తర్వాతగాని భారతదేశానికు అమెరికా ఆయుధసాయం ప్రారంభంకావు.

జనరల్ టెయిలర్ భారత పర్యటనకు సంబంధించి రెండుసిఫారసులు చాలా ముఖ్యమైనవి ఉన్నవి. ఒకటి భారత్‌కు ఆయుధ సహాయం కొనసాగింపు విషయంలో అమెరికాకు అడ్డుకలిగింది దురభిప్రాయాలు టెయిలర్ యాత్రద్వారా నివృత్తికావచ్చు చైనా దండయాత్రకు పూర్వమే దీనికి సంబంధం ఉంది. రెండవది అమెరికా ప్రజలు భారత్‌పై చైనాదండయాత్ర జరిగినప్పటి నుంచి ఇటీవలి నెలలో సంభవం కాదనే గాక, అసలు జరుగుతుందంటే దండయాత్ర జరగకపోవచ్చునే అభిప్రాయంగా ఉన్నారు. అందువల్లనే భారతదేశం ఎంత నొక్కిచెప్పినా జరూరుగా ఆయుధాలు సంపాదించవలసిరదని కున్నారు. అయితే ఇంతమాత్రంతో ఆయుధాల రవాణాకు అంతరాయం కల్గిందని కాదు. మొత్తంమీద భారత్‌కు ఆయుధ సహాయంపట్ల అమెరికా ధోరణి కొద్దిగా మారింది. ఇందుకు అనేక కారణాలు చెప్పవచ్చు. కాని ఇటు భారతప్రభుత్వంద్వారా కూడా సమైక్య ప్లానింగ్, సత్వర నిర్ణయాలు లేకపోవడం కూడా కొంతవరకు కారణం.

ఇక జనరల్ టెయిలర్ రాబట్టెందిన రెండవ అంశం 'సైనికస్థాయిలో సంబంధించినంతవరకూ అంతఖచ్చితంగా ఉండటం అవసరమని టెయిలర్ భారత అధికారులకు నచ్చజెప్పారట. అంటే భారత సైన్యం పరిగా ఎంతవరకూ విస్తరింపబడుతుందో తెలపాలని అమెరికా కోరుతున్నట్లు అర్థం.

కొన్నాళ్లక్రితం రక్షణమంత్రి శ్రీ చవాన్ చైనా వచ్చి వెనుదిరిగేటప్పుడు భారత ప్రభుత్వం ఆరు పర్వత సైనికదళాలను ఏర్పాటు చేయదలచినట్లు చెప్పారు. ఆ తరువాత మరో రెండు మూడు దళాలను ఏర్పాటుచేయడం అవసరమని రక్షణశాఖ అనుకున్నట్లు తెలియవచ్చింది. భారత సైనిక, వైమానిక అధికారులతో ఈ విషయాలన్నీ జనరల్ టెయిలర్ కూలంకషంగా చర్చించి ఉంటారు.

అమెరికా సహాయానికి సంబంధించిన రాజకీయ సమస్య మరీ చిక్కుగాఉంది. భారత సైనికతికి పెరగరాదంటూ పాకిస్తాన్ అదే పనిగా గోలచేస్తున్న గనుక, అమెరికా ఆయుధ సహాయం విషయంలో ఎటుపోతే ఏమవుతుందో నన్న ఆతిజాగ్రత్తలో ఉంది.

అత్యున్నతమైన రాజకీయనాయకస్థాయిలో గాని ఈ అపోహలు తొలగించడానికి వీలులేదు.

ఈ లోపున భారత్‌కు సూపర్‌జెట్ యుద్ధ విమానాల సమకూర్పు విషయం పునరాలోచించవలసిందిగా భారత ప్రభుత్వం అమెరికా ప్రభుత్వాన్ని అడిగినట్లు స్పష్టంగా తెలిసింది. ఇటువంటి విమానాలు భారత్‌కు అవసరంలేదని అభిప్రాయంతో పాశ్చాత్యరాజ్యాలుఉన్నాయి. చాలా వత్తిడితో కూడుకున్నదని, అదిగాక తగినన్ని దొరకవని కారణాలు చెప్పారు.

ఈ విషయంలో భారత ప్రభుత్వం తరఫున ఏదో విధంగా అమెరికాకు నచ్చజెప్పగలిగారట.

లోక్‌సభ వాయిదా

న్యూఢిల్లీ, డిశంబర్ 21: లోక్‌సభను నేడు నిరవధికంగా వాయిదావేశారు.

సప్తమ నౌకాదళంపట్ల పాకిస్తాన్ ప్రభుత్వ వైఖరి

—ఆయూబ్ వివరణ

కరాచీ, డిసెంబరు 22 :

హిందూ మహాసముద్ర ప్రాంతంలో అమెరికన్ సప్తమ నౌకాదళం సంచారం వల్ల, ఎటువంటిపరిస్థితి ఏర్పడేది తాము అంచనా వేస్తున్నామని, పాకిస్తాన్ అధ్యక్షుడు అయూబ్ ఖాన్ ఇవాళ పత్రికా విలేకరులతో చెప్పారు.

ఇందువల్ల ఆ ప్రాంతంలో కల్లోలం పెరుగుతుందా లేక అగుతుందా అనే ఈ ఆలోచన అన్నారు.

అమెరికా భావిస్తున్నట్లు జనరల్ టెయిలర్ కుమారుడు తమతో ఈ విషయం చర్చించినట్లు శ్రీ అయూబ్ చెప్పారు.

పాకిస్తాన్, ఇండోనేషియా చైనా వాంఛిస్తున్న బాండుంగ్ మహాసభను భారతదేశం ఎందుకు వ్యతిరేకిస్తున్నదో తనకు తెలియడం లేదన్నారు.

తటస్థరాజ్యాల మహాసభ ప్రతిపాదనను సమర్థిస్తూ భారతదేశం తటస్థరాజ్యాలను మోసపుచ్చడానికి ప్రయత్నిస్తోందని అందరికీ తెలుసు, అయినా కాదేదో తటస్థరాజ్యంగా నిగ్రహించుకోవాలని భారతదేశం అంటాలు పడుతోందని ఆయన అన్నారు.

కాశ్మీర్ సమస్యనంతా స్వస్థంగా పరిష్కరించి స్వయంనిర్ణయ ప్రతిపత్తి అంగీకరించేవరకూ [illegible]

భారత దౌత్యప్రతినిధి పట్లవర్ణవివక్షణ

దక్షిణ రొడీషియా హోటల్‌లో ప్రవేశం నిరాకరణ : కమీషనర్ నిరసన

సాల్స్‌బరీ, డిసెంబరు 21 :

తమదుమా రైవట్ల సమాచార విభాగం ఉద్యోగివట్ల దక్షిణ రొడీషియాలో ఒక హోటల్ మేనేజర్ నిన్న వర్ణవివక్షణ చూపినందుకు కేంద్ర ఆఫ్రికా సమాఖ్యలోని భారత కమీషనర్ శ్రీ ఎస్. కె. విల్‌ఫ్రెడ్ ఈవేళ లాంఛనప్రాయంగా నిరసన తెలియజేశారు.

కుమారి శాంతి విల్‌ఫ్రెడ్‌కు, సమాచార విభాగం ఉద్యోగి శ్రీ కె. ఎస్. గ్యాండ్‌కలో సాల్స్‌బరీలోని (ఇది ఉత్తర రొడీషియా రాజధాని లుసాకా- సాల్స్‌బరీ నగరాలమధ్య ఉంది) ఒక హోటల్‌లో ప్రవేశం నిరాకరించారు. శ్రీ గ్యాండ్ శ్రీమతి ఇందిరాగాంధీనెంట ఉత్తర రొడీషియాలో పర్యటించి సమాఖ్య ప్రధాని సర్‌రాయ్ వెలెన్‌స్కీని కలుసుకునేందుకు వెడుతున్నారు.

"కుమారి విల్‌ఫ్రెడ్ నాతో పాటు లుసాకానుంచి బయలుదేరింది. కొన్నిగంటల పాటు కారులో ప్రయాణం చేసిన తరువాత మాకిద్దరికూ ఆకలిదప్పిక కలిగాయి. అందుకని కలోయ్‌లో ఆగాం. ఒక హోటల్‌లోకి వెళ్లి టీ ఇమ్మన్నాం. మమ్మల్ని లోపలికి రానివ్వేదిలేదనీ కావాలంటే బయటకూర్చోపెట్టి "సర్వు" చెయ్యగలమనీ హోటల్ మేనేజర్ అన్నాడు. అని శ్రీ గ్యాండ్ ఎ. ఎస్. పి. విలేకరికి తెలియజేశారు.

హోటల్ మేనేజరుకు తాము తమవద్ద ఉన్న దౌత్యప్రతినిధి కార్డుచూపామనీ అయినప్పటికీ తనకు ఇష్టమైన వారిని మాత్రమే లోనికి రానిచ్చే అవకాశం తనకు ఉన్నట్లు అతడు చెప్పాడనీ కూడా శ్రీ గ్యాండ్ తెల్పారు.

ఆ మీదట తాము, కుమారి విల్‌ఫ్రెడ్ వుపహారం చెయ్యకుండానే హోటల్‌నుంచి బయలుదేరామని ఆయన చెప్పారు.

దక్షిణ రొడీషియాకు వచ్చిన తరువాత తమకు ఇలాంటివే మరో రెండు అనుభవాలు కలిగాయనీ, అయితే ఆ రెండు సందర్భాలలోనూ తాము దౌత్యప్రతినిధి కార్డుచూపగానే హోటల్ నిర్వాహకులు "సర్వ్" చేశారనీ కూడా శ్రీ గ్యాండ్ అన్నారు.

ఎ. ఎఫ్. పి. విలేకరి టెలిఫోన్ చేసి కనుక్కోగా హోటల్ మేనేజర్ బెర్నార్డ్‌పాల్ ఇట్లా అన్నాడు: ఒక భారతీయ మహిళ, మరొక పెద్దమనిషి భోజనశాలలో తమకు వసారం పెట్టమన్నారు. అక్కడ యూరపియన్లకు మాత్రమే పెడ్తామనీ, కావాలంటే బయట పెడ్తామనీ నేను వారికి చెప్పాను."

తనకు ఆ పెద్దమనిషి దౌత్యప్రతినిధి కార్డుచూపించాడని లంగికమ్తూ పాల్ ఇంకా ఇలా అన్నాడు : అయితే ఏం. పెద్దపట్టణాలలో ఏ ఇబ్బంది ఉండకపోవచ్చు. కాని మా పక్కన్ టూరు హోటలుకు వచ్చేవారిలో అధిక సంఖ్యాకులు రైతులు. భోజనశాలలో యూరపియన్లు కానివారికి పెడ్తామన్నా వారంతా వెళ్లిపోతారు.

"యూరపియన్లు కానివారికి కూడా పెడ్డం చాలని ప్రభుత్వం ఆదేశిస్తే, ఆ పని అప్పుడు చేస్తాం."

'గ్లేడర్ డ్రోప్స్'

ముఖ్యమంత్రి చే ప్రారంభం

హైదరాబాద్, డిసెంబర్ 22: ఆంధ్రప్రదేశ్ ముఖ్యమంత్రి శ్రీ సీలం సంజీవరెడ్డి ఇవ్వాళ ఉదయం నగరానికి 7మైళ్ళ దూరంలో నాగార్జునసాగర్‌రోడ్డు ప్రక్కన 'గ్లేడర్ డ్రోప్స్'కు ప్రారంభోత్సవం చేస్తూ ఈ విమానాశ్రయంవల్ల రాజధానిలోని యువతీ యువకులకు విమానాలు నడిపే శిక్షణ నేర్చుకునే అవకాశం లభిస్తున్నదని, ఇటువంటి సంస్థలు విజయవాడ ప్రాంతాలకు విస్తరించినప్పుడు అధిక సంఖ్యాకంగా యువతీ యువకులు విమానాలునడిపే విద్యను నేర్చుకుని మన వైమానికదళాన్ని పరిపుష్టం చేయగలరని ఆశిస్తున్నామని చెప్పారు. ఆంధ్రప్రదేశ్ వైమానికక్లబ్ అధ్యక్షుడు ఈ ఉత్సవం ఏర్పాటు చేయబడినది. ఈ విమానాశ్రయ నిర్మాణానికి లోడ్డపడి కార్యవర్గంనుండి విరమించుకున్న శ్రీ ఎల్. వెంకటకృష్ణయ్యర్, శ్రీ ఎం. వి. లక్ష్మీపతికు పాలకవర్గం పుష్పమాలలు సమర్పించింది.

ఆంధ్రప్రదేశ్ ఫ్లయింగ్‌క్లబ్ అధ్యక్షులు శ్రీ ఎం. వి. పాప్ స్వాగతవాక్యాలుపల్కారు. శ్రీ ఎల్. వెంకటకృష్ణయ్యర్ మాట్లాడారు. క్లబ్ కార్యదర్శి కరోవెల్ ఎం.ఎం. అలీ అభినందనలు తెలిపారు. ఒక గ్లేడర్‌లో శ్రీ పి. జి. రెడ్డి విమానాశ్రయంలో దిగారు. ముఖ్యమంత్రి ప్రారంభోత్సవం చేశాక అతిథులకు అల్పాహారంలు పంచిపెట్టారు.

ఇంతవరకు ఈ విమానాశ్రయ నిర్మాణానికి లక్షా ఇరవై వేల రూపాయలు అయింది. నాలుగులక్షల వ్యయం అవుతుందని అంచనావేశారు.

సింకియాంగ్ ముస్లింల పరారీ

70 వేలమందికి రష్యాలో ఆశ్రయం

మాస్కో, డిసెంబర్ 21 : సింకియాంగ్‌కు చెందిన 70 వేలమంది ముస్లింలు నిరుడు చైనీయుల హింసలుభరించక, రష్యాలోసోవియట్ రిపబ్లిక్, కజాక్‌స్థాన్ రిపబ్లిక్‌కు శరణార్థులుగా వచ్చినట్లు గ్రామీణ విశ్వవిద్యాలయం తెలిసింది.

చేరిన ముస్లింలు సింకియాంగ్ నుంచి సోవియట్ యూనియన్‌కు పారిపోలు వచ్చిన సంగతి అధికారుల వర్గాలద్వారా బుజువుపడడం ఇదే ప్రథమం. చైనీయులు ముస్లింలను ఎప్పటి నుంచో హింసలుపెట్టి, బలవంతపుచేతల్లో చైనా సంస్కృతిని అంగీకరించేటట్లు చేస్తున్నారు.

తరువాత చైనా సమీపశాఖలు ఒక ప్రకటన చేస్తూ, తన వైఖరిని సోవియట్ యూనియన్ తారుమారుచేసిందని ఆరోపించింది. సమితి సమస్యలలో ఆఫ్రోఏషియా రాజ్యాలకు ఇతోధిక పైన ప్రాతినిధ్యం ఉండాలని చైనా కోరుతోందని కూడా ఆ ప్రకటన తెలియజేసింది.

కాంగ్రెసు అధ్యక్షుని స్పెషల్

పి. సి. సి. కార్యదర్శి ప్రకటన

హైదరాబాద్, డిసెం 22: భువనేశ్వర్ నెల్లూరులు 40 మూడవ తరగతి టికెట్లకు అవకాశ మున్నదనీ, వెళ్లదలచుకున్న ప్రతినిధులు, సందర్శకులు వెంటనే ప్రదేశ్ కాంగ్రెసు కార్యదర్శి శ్రీ జి. చొక్కారావు ప్రకటించారు.

రాజోలిబండ కుడికాల్వ నిర్మాణం

మంత్రి శ్రీ ఎ. సి. వివరణ

కర్నూలు, డిసెంబరు 22 : రాజోలిబండ కుడికాల్వ నిర్మాణ సమయమై ఆంధ్ర; మైసూరు ముఖ్యమంత్రులు మార్చిలో సమావేశము జరుపుదురు, అప్పుడు ఆ కుడికాల్వ నిర్మాణానికి దిన్నుందని మంత్రి శ్రీ ఎ. సి. సుబ్బారెడ్డి చెప్పినట్లు తెలిసింది.

సవితిసంఘాల విస్తరణ సమస్యపై రష్యావైఖరి మార్పు

చైనా ధోరణిపట్ల సోవియట్ నిశిత విమర్శ

మాస్కో, డిసెంబరు 22 :

మరికొన్ని తటస్థరాజ్యాలకు ప్రవేశం కల్పించేందుకుగాను సమితి ఉన్నతస్థాయి సంస్థలను విస్తృతపరచే సమస్యపట్ల తన వైఖరిని మార్చుకున్నందుకు చైనాను సోవియట్ యూనియన్ నేటి రాత్రి విమర్శించింది.

చైనావైఖరి మూలంగానే ఆ సంస్థల విషయంలో తలపెట్టిన మార్పులకు వ్యతిరేకంగా సోవియట్ యూనియన్ ఓటుచేయవలసివచ్చిందని మాస్కోరేడియో ప్రసారంచేసిన విదేశాంగశాఖ ప్రకటన పేర్కొన్నది.

సమితిలో తనకు "న్యాయంగా ఉండవలసిన హక్కులను" ఇంతవరకూ పొందలేకపోయిన చైనా ఈ సవరణలను ఆమోదిస్తున్నట్లు నిస్సంకోచంగా ప్రకటిస్తే, సమితి నిబంధనావళిని సవరించడానికి సోవియట్ యూనియన్ సమ్మతించిందని ఈ ప్రకటన తెలియజేసింది.

కాని తానీ విషయంలో ఎట్టి వాగ్దానాలు చేసిదిలేదని చైనాప్రభుత్వం సోవియట్ ప్రభుత్వానికి తెల్పింది.

మొన్న బుధవారంనాడుమాత్రమే అవగాహనాపూర్వక అయ్యాక-చైనీయులు "వీఫుల్‌డెయిలీ" పత్రిక ఈ సవరణవల్ల సుముఖత్వం తెలియజేసింది. చర్చలు నడుస్తూ వున్నప్పుడే కనుక చైనా ఇలాంటిప్రకటనచేసి ఉంటే సోవియట్ యూనియన్ ఆ మార్పులను బలపరచేదే.

ఈ సందర్భంలో ఆఫ్రోఏషియా రాజ్యాలను బలపరచక పోవడానికి సోవియట్ యూనియన్ చైనా ప్రాతినిధ్యం నమస్యను ఒక "సాకు"గా చూపించటూ చైనీయులు ఆరోపణలు చేసిన దరిమిలా ఈ ప్రకటన వెలువడింది.

రష్యావైఖరిలో మార్పు

సమితిలో తాము అనుసరించిన వైఖరిని సవరించుకుంటూ, "భద్రతామండలిని, సమితి ఆర్థిక సాంఘిక మండలిని విస్తృత పరచేందుకు" కొత్తగా సమాలోచనలు ప్రారంభంకావాలని సోవియట్ యూనియన్ నేడు నిర్ణయిస్తే చేసింది.

టాస్ వార్తా సంస్థ ప్రచురించిన విదేశాంగశాఖ ప్రకటనలో ఈ ప్రతిపాదన ఉన్నది,

ఆఫ్రోఏషియా రాజ్యాలు కోరినట్లుగా ఈ సమితి సంస్థలను విస్తృత పరచాలంటే సమితి నిబంధనావళిని సవరించవలసి వస్తుందని చెప్పి సమితిలో సోవియట్ ప్రతినిధి నిర్ణయం ఆ ప్రతిపాదనను ప్రతిఘటించింది. సమితిలో ఇంతవరకూ ప్రవేశం పొందని చైనా; తన సభ్యత్వ హక్కులను గుర్తించనందే ఇలాంటి మార్పు జరగడాన్ని వ్యతిరేకిస్తున్నదని కూడా సోవియట్ ప్రతినిధి వర్గం పేర్కొన్నది.

తరువాత చైనా సమీపశాఖలు ఒక ప్రకటన చేస్తూ, తన వైఖరిని సోవియట్ యూనియన్ తారుమారుచేసిందని ఆరోపించింది. సమితి సంస్థలలో ఆఫ్రోఏషియా రాజ్యాలకు ఇతోధిక పైన ప్రాతినిధ్యం ఉండాలని చైనా కోరుతోందని కూడా ఆ ప్రకటన తెలియజేసింది.

తటస్థరాజ్యాల మహాసభ ప్రతిపాదనను సమర్థిస్తూ భారతదేశం తటస్థరాజ్యాలను మోసపుచ్చడానికి ప్రయత్నిస్తోందని వాటన్నిటి ఏకాడో పోయిందని అందరికీ తెలుసు, అయినా కాదేదో తటస్థరాజ్యంగా నిగ్రహించుకోవాలని భారతదేశం అంటాలు పడుతోందని ఆయన అన్నారు.

* వర్గ ప్రకటనలు *

కావలెను

ఆంధ్రా యూనివర్సిటీ

ఆంధ్రా యూనివర్సిటీ, వాల్తేరు టెక్నాలజీ కాలో పనిచేయుటకు లెబొరేటరీ అసిస్టెంట్స్ ఉద్యోగములు 3-టికి జీతము స్కేలు రు. 80-3-104-4-120 మీద పనిచేయుటకు దరఖాస్తులు కోరబడుచున్నవి.

1. ఎలెక్ట్రికల్ ఇంజనీరింగు లెబొరేటరీ అసిస్టెంట్‌గా పనిచేయుటకు కనీసము 7 సంవత్సరములనుండి 10 సంవత్సరములవరకు ఎలెక్ట్రికల్ వైరింగ్‌లోను, ఎలెక్ట్రికల్ యంత్రములందును, పనిముట్లు ఉపయోగించుటయందు అనుభవము కలవారుగా నుండవలెను. స్వతంత్రముగా పనిచేయుగలిగివుండవలెను.

2. డిస్ట్రిక్టులో లెబొరేటరీలో లెబొరేటరీ అసిస్టెంట్‌గా పనిచేయుటకు కనీసము 3 నుండి 5 సంవత్సరములవరకు పిట్టింగ్‌యందును, టర్నింగు పనులయందును, ఎయిర్ కంప్రెషర్ పనులయందును, స్టీము హీటర్స్, వెల్డింగ్ అండ్ ఎక్స్‌పాన్షన్ ఎక్సపెరిమెంటు యొక్క నివరములు తెలిసియుండవలెను.

3. హీట్ ట్రాన్స్‌ఫర్, ఫ్లూయిడ్ యంత్ర పామ్యములయందు లోపపు డ్రెస్సింగ్ అసిస్టెంట్‌గా పనిచేయుటకు క్రషర్స్, గ్రైండర్స్, లోపపు డ్రెస్సింగ్ యంత్రములతోను, హీట్ ట్రాన్స్‌ఫర్ యంత్రములతోను, ఫ్లూయిడ్ యంత్రములతోను, అనుభవము, మరియు టర్నింగ్ ఫిట్టింగ్ యితర ఇంజనీరింగ్ యంత్ర పామాములపనులయందు 3 నుండి 5 సంవత్సరములు అనుభవం కలవారుగా నుండవలెను.

అభ్యర్థులు ఇంటికుముందుగానే పనిచేసియున్న యెడల వారి దరఖాస్తులను వారి ఆఫీసర్లుద్వారా పంపవలెను.

అభ్యర్థులవారి స్వదస్తూరితో ఆంధ్రాయూనివర్సిటీ, రిజిస్ట్రార్, వాల్తేరు వారికి 28-12-1963 తేదిన లేక అంతకు ముందుగా దరఖాస్తులు పంపవలెను. ఇంటర్వ్యూకు పిలువబడు అభ్యర్థులు వారి సొంత ఖర్చులమీదనే వాల్తేరునందు హాజరుకావలెను.

(సం) కె. వి. గోపాలస్వామి,
రిజిస్ట్రారు,
యూనివర్సిటీ ఆఫీసు, వాల్తేరు.

ఆంధ్రప్రదేశ్ ప్రభుత్వము

తిరుపతిలోని ఎస్.వి.ఆర్.ఆర్. ఆసుపత్రికి, మిరియా వారి అనుబంధ ఆసుపత్రులకు తేది 1-4-64 నుంచి 31-3-65 వరకు ఒక సంవత్సరముపాటు కావలసిన ఆహారపదార్థములు, బియరపామ్ము సప్లయిచేసే నిమిత్తము సీల్డు టెండర్లు దాఖలు కోటులో ఎస్.వి. ఆర్.ఆర్. ఆసుపత్రి సూపరింటెండెంటుగారిచే ఆయన ఆఫీసులో తేది 6-1-1964 సోమవారము మ॥ 2 గంటలవరకు తీసికొనబడును. ఆసుపత్రికి కావలసిన ఆహారపదార్థములు ఎనిమిది గ్రూపులుగా విభజింపబడినవి. ప్రతిటెండర్ గ్రూపుకు టెండరు షరతులు కాపీలు, కావలసిన సామానుల షెడ్యూలు, రెండు టెండరు ఫారములు వగైరా పెట్టుకు రు. 5/- (ఐదు రూపాయలు) చెల్లించవలయును. సదరు రుసుం ప్రత్యేక చలానుద్వారా రిజర్వు బ్యాంక్ ఆఫ్ ఇండియా ఏ బ్రాంచిలోనైనాగాని, స్టేట్ బ్యాంక్ ఆఫ్ ఇండియా బ్రాంచీలలోగాని, గవర్నమెంటు ట్రెజరీలోగాని, ఆంధ్రప్రదేశ్ గవర్నమెంటు జమలో—XXIII మెడికల్ మిసిలేనియస్-హెడ్ క్రింద చెల్లించి, సదరు చలాను, టెండరు ఫారములుపొందుటకు దాఖలుచేసే దరఖాస్తుతో జతపరచి పంపవలెను. టెండరు ఫారములు ప్రతిపెట్టుకు రు. 0-10 నయాపైసలు పంపునపుడు మక్కువన్ను ఫారములపెట్టు సప్లయి తేసేముందు ఆసుపత్రిలో ఆఫీసువద్ద నగదుగా వసూలుచేయబడును.

తేది 1-10-63 గాని, తరువాతగాని తపాసీల్దారుగారినుండి పొందిన సెర్టిఫికేట్‌ను టెండరు ఫారములతో జతపరిచి పంపవలెను. ఆ సర్టిఫికేటు నకలుకాపీ ఏఓక్కగజెటెడ్ ఆఫీసరుచేతనయినను అటెస్టుచేయించి అయినను పంపవచ్చును. పేల్చుటాక్సు క్లియరెన్సు సర్టిఫికేటు, ఇన్‌కంటాక్సు వెరిఫికేషను సర్టిఫికేటు నిర్ణీతఫారములో తీసుకొని అవికూడ టెండరుఫారములతో జతపర్చవలెను.

ఎం. సీతారామస్వామి, ఎం. ఎస్.
సూపరింటెండెంటు,
ఎస్. వి. ఆర్. ఆర్. హాస్పిటల్,
తిరుపతి.

తూర్పు, ఆగ్నేయ రైల్వేలు

సీజన్ టిక్కెట్టుదార్లకందరకు ముఖ్య గమనిక

** ఇప్పుడు యేడాదైనను, వెంవారి లేక మూడునెలల సీజన్ టిక్కెట్లు కొనదలచినవారికి ఒక వెం గడవు లేక మూడునెలల గడవు టిక్కెట్లు లభించగలవు. టిక్కెట్టు వుపయోగము నకువచ్చే తేదీకి రెండు దినములు ముందుగానేకూడా యీ టిక్కెట్లు కొనవచ్చును.

** తేది 1-12-63 కి దరిమిలా జారీచేసిన వెంవరి టిక్కెట్లకు కాలవ్యవధి యివ్వబడదనియు, కాబట్టి కొత్త టిక్కెట్లు సకాలములో తీసికొనవలెననియు, ప్రజలకు జ్ఞప్తిచర్చడమైనది. కాని 1963 అక్టోబరులో జారీచేసిన మూడునెలల టిక్కెట్లకు మాత్రము, 1964 జనవరిలో మూడుదినములు గడువు యివ్వబడును.

** తేది 31-12-63 తో గడువుతీరే వెంవరి సీజన్ టిక్కెట్లుదార్లు, 1964 జనవరి టిక్కెట్టును 30-12-63 లేక 31-12-63 తేదిలలోనే కొనవలసినదిగా కోరడమైనది. ఇట్లు వారు చేసినయెడల, తమకు యితరులకు యెంతో శ్రమ తగ్గించగలరు. 1963 డిసెంబరునకు జారీచేయబడి, కాలవ్యవధి తీరిన వెంవరి టిక్కెట్టు, గేటువద్దనుండు టిక్కెట్టు కలెక్టరువద్ద డిపాజిటు చేయవలెను.

** తేది 31-12-63 వరకు గడువుగల 3 వెంల సీజన్ టిక్కెట్టుదార్లు, 1964 జనవరి నుండి తాము కొనవలసిన కొత్త సీజన్ టిక్కెట్లను 1-1-64 నుండి 3-1-64 తేదీల మధ్య తీసికొనవచ్చును. ఈ కొత్త సీజన్ టిక్కెట్ల లనలు ఖరీదులో డిపాజిట్టు మొత్తము వేసు, మిగతా మొత్తమే వసూలు చేయబడును. ఇతర సీజన్ టిక్కెట్టుదార్లకు త్రప కలుగకుండుటకై యీ మూడునెలల టిక్కెట్టుదార్లు తమ కొత్త టిక్కెట్లను ఆఖరుదినమున అనగా 3-1-64 తేదీనాటి నిలువ్వంతరవరకు తీసికొనవలెను.

** మూడునెలల టిక్కెట్టుదారులు కొత్త టిక్కెట్టు తీసికొనిన పక్షమున, తమ టిక్కెట్టు 1-1-64 తేదీకి మించకుండా దాఖలువర్చి, తమ డిపాజిట్టును వాపసు తీసికొనవచ్చును.

ఇంకా యేదైనా వివరములు కావలసినయెడల, సమీపమందలి స్టేషన్‌గుమాస్తాలను అడిగి తెలిసికొనవచ్చును.

ఈ కార్యములో ప్రజల సహకారము అధికంగా కోరబడుచున్నది.

చీఫ్ కమర్షియల్ సూపరింటెండెంటు,
ఆగ్నేయ రైల్వే.

చీఫ్ కమర్షియల్ సూపరింటెండెంటు,
తూర్పు రైల్వే.

మొన్నటివరకు తాత్కాలిక గవర్నరుగా వ్యవహరించిన శ్రీ చంద్రారెడ్డి మచిలీపట్నం వెళ్ళినప్పుడు అక్కడ పట్టణ న్యాయవాది సంఘం సభ్యులను గవర్నరుకు పరిచయం చేశారు.

రాజధాని వార్తలు

హైదరాబాద్, డిసెంబర్ 21: కేంద్ర పెట్రోలియం, కెమికల్సు మంత్రి శ్రీ హుమయూన్ కబీర్ డిసెంబర్ 23 ఉదయం ఇక్కడికివచ్చి ఉదయం 11 గంటలకు జూబ్లీహిల్లో ఆంధ్రప్రదేశ్ పైన్సు అకాడమీని ప్రారంభిస్తారు. సాయంత్రము సైదాబాద్, శాంతినగర్‌లో ప్రభుత్వ పైనారట్సు, శిల్పకళాశాలకు శంకుస్థాపన చేస్తారు.

* * *

కేరళ రవాణా, కార్మికశాఖలమంత్రి శ్రీ కె. టి. అచుతన్ నిన్న బెంగుళూరునుంచివచ్చారు. 23 న మద్రాస్ వెడతారు.

* * *

వాగార్జునకొండ మ్యూజియం మార్చి 15 వరకు మూసివేయ మన్నట్లు నేడుఇక్కడ ప్రకటించారు. కొండపైన నిర్మించిన ప్రదర్శనశాలలో పనులు అమర్చే నిమిత్తము మ్యూజియం మూసివేయబడింది.

* * *

25 మంది గూండాలు కర్రలు, తదితర ఆయుధాలతో పెరూరు గ్రామంలో శ్రీ పురుషోత్తమరెడ్డిగారి సిలాల్లోని వ్యవసాయ కూలీలపైబడి బలవంతముగా 20 టన్నుల ధాన్యాన్ని తీసుకొనిపోయినట్లు నల్గొండనుండి అందిన వర్తమానము ద్వారా తెలుస్తోంది. సమాచారం తెలియగానే స్థానిక పోలీసులు దర్యాప్తు ప్రారంభించారు.

* * *

ఆరునెలల శిక్షణ పూర్తి అయిన హోంగార్డుల (స్త్రీలతోసహా) సమ్మేళనము 23 వ తేదీ ఉదయం 7 గంటలకు ఫతెమైదానములో జరుగుతుంది.

* * *

ఆంధ్రప్రదేశ్ తూనికలు, కొలమానాల (అమలు) చట్టం 7,30 వ సెక్షన్లను ఉల్లంఘించినందుకు మార్యాపేట మాంసం మార్కెట్టులోని ఒక మాంసం వర్తకునిపై మార్యాపేట తూనికలు, కొలమానాల శాఖాధికారి వేరాలపనిచేశారు. ఆ వర్తకుడు ప్రామాణికంకాని తూనికలను ఉపయోగించినట్లు, తూకానికి వాడేందుకై రాళ్లను తన వద్ద వుంచుకున్నట్లు ఆరోపించబడింది.

మార్యాపేట మున్సిఫ్ మేజిస్ట్రేటు నేర విచారణ జరిపి నందితునికి రూ. 15 ల జరిమానా విధించారు.

లఘుపరిశ్రమల అభివృద్ధికి సిఫార్సులు

న్యూఢిల్లీ, డిశంబర్ 20: లఘువరిశ్రమలజాతీయకార్యక్రమానికి పూర్తిగాసహాయపడాలంటే అవి ఆధునిక సాంకేతిక పద్ధతులను సామర్థ్య వంతమైన నిర్వహణావిధానా లను అనుసరించి స్వయం ఆధార, స్వయం పోషక శక్తిని సంపాదించుకోవటానికి కృషి చేయాలని కేంద్ర ఎక్సైజు పునర్వ్యవస్థీకరణ సంఘం చేసిన సిఫార్సును భారత ప్రభుత్వం సూత్రప్రాయంగా ఆమోదించింది.

లఘువరిశ్రమలు సువ్యవస్థిత పరిశ్రమలో చేరినవిగా ఉండాలని, అది వాటితో పోటీచేయరాదని సంఘం లఘు పరిశ్రమలను వాటితో ముడిపెట్టిన సిఫార్సును ప్రభుత్వం అంగీకరించలేదు.

సంఘం సిఫార్సులను, వాటిపై ప్రభుత్వ నిర్ణయాలను సంబంధించిన తాత్కాలిక ప్రతిపాదనలను తెల్పుతూ ఆర్థికమంత్రి శ్రీ టి. టి. కృష్ణమాచారి నేడు రాజ్యసభకు సమర్పించారు.

ఈ సంఘాన్ని 1960 నవంబరులో శ్రీ ఏ. కె. చందా అధ్యక్షతన నియమించారు.

లైసెన్సు నిబంధనలను ఉల్లంఘించే నేరస్థుల విచారణ, వారికి విధించే జరిమానాల గరిష్ట పరిమితికి సంబంధించి సంఘం చేసిన సిఫార్సులను ప్రభుత్వం ఆమోదించింది.

ఒకే ఫ్యాక్టరీలో జరిగే అన్ని ఉత్పత్తి కార్యకలాపాలకు బహుళ ప్రయోజనమైన ఒక్కొక్క లైసెన్సునుజారీచేయాలనే సిఫార్సును ప్రభుత్వం ఆమోదించింది.

ప్రభుత్వం ప్రతిపాదించిన సిఫార్సులలో కేంద్ర రిసెర్చ్ మండలి ప్రభుత్వశాఖగా ఉండరాదనే సిఫార్సు, తక్కిన డైరెక్టర్ల వ్యవస్థను పునర్వ్యవస్థీకరించటం వంటి సిఫార్సులు ఉన్నాయి.

టెండరు నోటీసు

ఆంధ్రప్రదేశ్ పబ్లిక్ వర్క్సు

శాఖ, నెల్లూరు.

పని పేరు: బొగ్గేరుకు అడ్డముగా, ఆత్మకూరు సమీపాన ఆరంభమున ఆనకట్ట నిర్మించుట ఆత్మకూరు తాలూకా—నెల్లూరుజిల్లా.

సూపరింటెండింగు యింజనీరు గారి ఆఫీసులో తే. 10-1-64 దిన సాయంత్రము 3-టు. ఫారములో సీల్డు టెండర్లు 'ఎ' క్లాసు కంట్రాక్టర్లవద్దనుండి తీసికొనబడును.

టెండరు డాక్యుమెంట్ల ఖరీదు రు. 51-00

టెండరు డాక్యుమెంట్లు కోరుటకు ఆఖరు తేది: 31-12-63.

టెండరు ధరావతు రుసుము: రు. 20,000

(సం) జె. రాజారావు,
సూపరింటెండింగ్ యింజనీరు,
నెల్లూరు సర్కిల్, నెల్లూరు.

నియోజకవర్గం నిర్ణాయక సంఘం

కొంతపని పూర్తి: లోక్‌సభలో మిశ్రా వెల్లడి

న్యూఢిల్లీ, డిశంబరు 20: నియోజకవర్గ నిర్ణాయకసంఘం తన పనిలో మొదటి భాగాన్ని పూర్తి చేసిందని, అనగా లోక్‌సభ స్థానాలలో ప్రతి రాష్ట్రానికి కేటాయించవలసిన స్థానాలు, రాష్ట్ర శాసనసభ స్థానాల సంఖ్య, షెడ్యూల్డ్ కులాలు, తెగలకు కేటాయించవలసిన స్థానాల సంఖ్యను నిర్ణయించిందని న్యాయశాఖ ఉపమంత్రి శ్రీ బి. మిశ్రా నేడు లోక్‌సభలో వెల్లడిచేశారు.

సంఘం మధ్యప్రదేశ్, కేరళకు సంబంధించిన తన ప్రతిపాదనను ప్రకటించింది. ఆంధ్రప్రదేశ్, మైసూరు, పాండిచ్చేరిలకు సంబంధించిన తాత్కాలిక ప్రతిపాదనలను గూర్చి ఆ ప్రాంతాల అనుబంధ సభ్యుల బృందాలతో చర్చించటం దాదాపు పూర్తి అయింది. మిగతా రాష్ట్రాల విషయంలో ప్రాథమిక పనులు జరుగుతున్నాయి.

కేరళ ఎన్నికలు

కేరళ మధ్యంతరఎన్నికలను వాయిదా వేసిన నట్లు వచ్చిన వార్తలు ఎంతవరకు నిజమన్న శ్రీ హెచ్. వి. కామత్ ప్రశ్నించారు.

అటువంటి ప్రతిపాదనేమీలేదని శ్రీ మిశ్రా జవాబిచ్చారు.

పీపుల్స్ డెయిలీ నిశితవిమర్శ

పెకింగ్, డిశం 20: తమ సన్నద్ధ నౌకాదళం కార్యకలాపాలను హిందూ మహాసముద్రంలోకి విస్తరింపజేయాలని అమెరికా చేసుకున్న నిర్ణయాన్ని చైనా కమ్యూనిస్టు వార్తాపత్రిక పీపుల్స్ డెయిలీ నేడు నిశితంగా విమర్శించింది.

అమెరికా ఎత్తుగడను "ఆమోదించినట్లుగా కనిపిస్తున్న" భారతదేశాన్నికూడా ఈ పత్రిక తీవ్రంగా విమర్శించింది. అమెరికా సామ్రాజ్యవాదులతో భారతదేశం లాలూచీ పడినదనాకి ఇది మరొక నిదర్శనమని పేర్కొన్నది.

పాటిల్‌కు కాంగ్రెస్ కార్యదర్శి పదవి!

బొంబాయి, డిశంబర్ 19: కాంగ్రెసు అధ్యక్ష పదవిని స్వీకరించగానే కాంగ్రెసు వర్గాన్ను తాను ఏవిధంగా దిద్దదలచిందీ వివరిస్తూ శ్రీ కె. కామరాజ్, శ్రీ ఎస్. కె. పాటిల్‌కు ఒకలేఖ వ్రాశారు.

కాంగ్రెసుకు ముగ్గురు ప్రధాన కార్యదర్శులను ఏర్పాటు చేయాలని శ్రీ కామరాజ్ అనుకుంటున్నారని తెలుస్తున్నది. ఇందుకు ఆయన ఆలోచిస్తున్న వ్యక్తులు శ్రీ ఎస్. కె. పాటిల్, శ్రీ బి. పట్టాయక్, శ్రీ కె. డి. మాలవీయా అని గూడా తెలియవస్తున్నది.

తమ ప్రతిపాదన ఆమోదింపబడుతుందో, లేదో తెలియనుదున్నా శ్రీ పాటిల్ కార్యదర్శి బాధ్యతను స్వీకరించటానికి అంగీకరిస్తారని ఆయన సన్నిహితుల్ద్వారా తెలుస్తున్నది. అయితే శ్రీ పట్టాయక్, శ్రీ మాలవీయాలు ఇద్దరు మాత్రమే కార్యదర్శి పదవులను స్వీకరించటం ఆయనకు ఎక్కువ యిష్టమని తెలుస్తున్నది. (ఐ. పి. ఐ.)

తమిళంలో కామరాజ్ కాంగ్రెస్ అధ్యక్షోపన్యాసం

న్యూఢిల్లీ, డిశంబరు 19: రానున్న భువనేశ్వర్ సమావేశంలో కాంగ్రెసు చరిత్రలో తొలిసారిగా అధ్యక్షోపన్యాసం ప్రాంతీయ భాషలో—తమిళంలో యివ్వబడుతుంది. హిందీ, ఇంగ్లీషు భాషల్లో ఉపన్యాసాన్ని తర్జుమా చేయిస్తారు.

కాంగ్రెసు అధ్యక్షునిగా ఎన్నికైన శ్రీ కె. కామరాజ్ అధ్యక్షోపన్యాసం యివ్వనున్నారు. కాంగ్రెసునుగూర్చి జనసమూహాలకు తెలియజేయటానికి ప్రజల సమస్యలు, భావాలను కాంగ్రెసుదృష్టికి తేవటానికి ప్రాంతీయ భాషను వినియోగించటం అవసరమని ఆయన భావిస్తున్నారు. సమాజంలోని క్రిందివర్గాలవారికి సత్వరం ప్రయోజనాలను కల్గించేట్టి చర్యలను సామ్యవాదాన్ని కోరుతూ ఆయన అధ్యక్షోపన్యాసంలో విజ్ఞప్తి చేయనున్నారు. ఇంగ్లీషు చదువుకున్నవారిని పిలువబడేవర్గం; ధనిక పెట్టుబడిదార్లను ఆయన ఘాటుగా విమర్శించనున్నారు. ప్రజలతో సంబంధాలను ఉంచుకునే కార్యక్రమ భాగంగా ప్రముఖ కాంగ్రెసు నాయకులు గ్రామీణ ప్రాంతాలలో పాదయాత్ర చేయాలనికూడా శ్రీ కామరాజ్ ప్రతిపాదన చేయగలరు. (ఐ. పి. ఐ.)

మద్రాసులో సంగీత విద్యత్ సదస్సు

22- 23 తేదీలలో ఏర్పాటయ్యే కచేరీలు

మద్రాసు, డిసెంబరు 21: మద్రాసు సంగీత అకాడమీ ఆధ్వర్యాన జరుగుతున్న 37 వ సంగీత విద్వత్ సదస్సును పురస్కరించుకుని అకాడమీ నూతన సభామందిరంలో (రాయపేట) 22, 23 తేదీలలో దిగువ విద్వాంసులు సంగీత కచేరీలు చేస్తారు.

22 వ తేదీ మధ్యాహ్నం 2-30 గంటలకు రాజా లక్ష్మీనారాయణన్ (గాత్రం), బాలం గోపాలరత్నం (వయొలిన్), ఎ. జయలక్ష్మి (మృదంగం); మధ్యాహ్నం 3-30 గంటలకు: చిత్తూరు వెంకటేశన్ (ఫ్లూట్) కుంభకోణం కృష్ణస్వామి (వయొలిన్), అల్లిపీర్ రాఘవన్ (మృదంగం); సాయంత్రం 5-30 గంటలకు; సెమ్మంగుడి శ్రీనివాస అయ్యర్ (గాత్రం), టి. ఎస్. కృష్ణన్ (వయొలిన్), వెల్లూర్ రామభద్రన్ (మృదంగం) కె. నారాయణస్వామి (ఘటం); రాత్రి 9 గంటలకు: టి. కె. గోవిందరావు (గాత్రం), చంద్రశేఖరన్ (వయొలిన్), డపేంద్ర (మృదంగం).

23 వ తేదీ మధ్యాహ్నం 2-30 గంటలకు తాణికుడి అయ్యస్వామి (గాత్రం), నూరి శ్రీనివాస శర్మ (వయొలిన్), రాధాకృష్ణన్ (మృదంగం); మధ్యాహ్నం 3-30 గంటలకు రాజలక్ష్మి జగనారాయణన్ (గాత్రం), ఆర్. కమల (వయొలిన్), కనకాంబుజం (మృదంగం సాయంత్రం 5-30 గంటలకు: జి. ఎస్. బాలసుబ్రహ్మణ్యం (గాత్రం), లాల్‌గుడి జయరామన్ (వయొలిన్). పాలఘాట్ మణిఅయ్యర్ (మృదంగం), స్వామి పాదమిళ్లై (కంజీరా); రాత్రి 9 గంటలకు: టి. విశ్వనాథన్ (ఫ్లూట్) వి. నాగరాజన్ (వయొలిన్). థామనాడ్ రామన్ (మృదంగం), [illegible] (కంజీరా).

శ్రీవేంకటేశ్వర యూనివర్సిటీ:

ఎం. బి. బి. ఎస్. ఫలితాలు

తిరుపతి, డిశంబరు 21: 1963 నవంబర్-డిశంబర్ మాసాలలో జరిపిన ఎం. బి. బి. ఎస్, డిగ్రీ పరీక్షలలో క్రింది నంబర్లుగల అభ్యర్థులు ఉత్తీర్ణులైనారు.

ఫస్ట్ ఎం. బి. బి. ఎస్.

పార్టు II (పాత నిబంధనలు)— అనాటమి, ఫిజియాలజీ:

పూర్తి పరీక్షలో ఉత్తీర్ణులు: 99 100 8 నుండి 10 12 13 17 నుండి 19 45 మరియు 147.

అనాటమీలో ఉత్తీర్ణులు: 107 20 నుండి 25 50 మరియు 151.

ఫిజియాలజీ: 101 03 26 నుండి 30 32 నుండి 38 40 41 43 44 52 మరియు 154.

సెకండ్ ఎం. బి. బి. ఎస్.

పార్టు I: 155 57 నుండి 64 66 నుండి 70 73 75 నుండి 80 82 83 85 నుండి 87 89 నుండి 92 95 నుండి 200.

పార్టు I:

ప్రథమశ్రేణి: లేరు

ద్వితీయశ్రేణి: 201 03 04 06 07 09 నుండి 12 14 16 నుండి 18 21 నుండి 23 మరియు 25 నుండి 229.

ఫారెన్సిక్ మెడిసిన్, టాక్సికాలజీమాత్రం: 202 08 13 20 31 మరియు 34 నుండి 239.

హిస్టాలజీ, బ్యాక్టీరియాలజీ: 231 33 40 మరియు 241.

ఫైనల్ ఎం. బి. బి. ఎస్.

పార్టు I

పూర్తి పరీక్షలో: 243 44 47 నుండి 59 62 నుండి 66 మరియు 68 నుండి 273.

ఆప్తమాలజి, ఇ. ఎన్. టి. జబ్బులు: 274 మాత్రము.

సోషియల్, ప్రివెంటివ్ మెడిసిన్: 246 61 67 మరియు 75.

పార్టు II

పూర్తి పరీక్షలో: 276 మరియు 277.

మెడిసిన్‌లో మాత్రం: 273 78 మరియు 81 నుండి 85.

సర్జరీలో మాత్రం: 247 మరియు 278 నుండి 280.

అబ్స్టెట్రిక్స్, గైనెకాలజీ: 247 80 మరియు 87 నుండి 90.

[illegible] కాలేజీకు,

ఉస్మానియా యూనివర్సిటీ గ్రౌండ్‌పక్కన ఉన్నదిగా ఇంటి హక్కుదారు పైజూలు, ఉస్మానియా యూనివర్సిటీ కాలేజు 232 పరుగులు చేసింది.

సర్ జాక్‌హాబ్స్ మృతి

ఇంగ్లండ్ ప్రముఖ టెస్ట్ క్రికెట్

లండన్ (దక్షిణ ఇంగ్లండ్), డిశంబర్ 21: ఇంగ్లండ్‌యొక్క మేటి టెస్ట్ క్రికెటర్లలో, ఒకరైన సర్ జాక్‌హాబ్స్ నేడిక్కడ మరణించారు. ఆయన వయస్సు 81 సంవత్సరాలు.

సర్ జాక్, ప్రపంచంలోని అత్యుత్తమ డిపెనింగ్ బాట్స్‌మెన్‌లలో ఒకరుగా పరిగణింపబడుతూ వచ్చారు. ఆయన కొంతకాలంగా తీవ్రంగా వ్యాధిగ్రస్తులైవుంటూ నేడు మరణించారు.

ఆంధ్ర ఉప ప్రాంతీయ అంతర కేంద్రాల పోటీలు

('ఆంధ్రపత్రిక' ప్రతినిధి)

హైదరాబాద్, డిశంబర్ 20: ఆంధ్రప్రదేశ్ ప్రాంతీయ సేనాని బ్రిగేడియర్ జి. ఎం. సలూజా, రేపు 17 సాయంత్రం, సికింద్రాబాద్‌లోని ఏ. ఓ. సి. సెంటర్ స్పోర్ట్స్ స్టేడియంవద్ద అంతర కేంద్రాలకు ప్రారంభోత్సవం చేశారు.

ఒలింపిక్ నంచదయాన్ని అనుసరించి సీనియర్ అథ్లెటిక్ ను లేదా కమల్‌రావ్ ప్రమాణం స్వీకరించారు.

అంతకుముందు జరిగిన మరాథన్ కార్యక్రమంలో ఎస్. కె. బాలకృష్ణన్ (ఏ. ఓ. సి. సెంటర్) 2 గంటల 30 నిముషాల 21.5 సెకండ్లలో ప్రథమములుగా వచ్చారు. గత మార్చిలో ఢిల్లీలో జరిగిన అఖిలభారత క్రీడలలో తాను స్వయంగాస్థాపించిన ఆసియా రికార్డులో బాలకృష్ణన్ యివ్వాడు 1 నిముషము 25.9 సెకండ్లు తగ్గించారు.

కలకత్తా, డిసెంబర్ 21: ఇటీవలవరకు చైనాలో భారత ప్రతినిధిగా వున్న డా. పి. కె. బెనర్జీ ఇవాళ హాంకాంగ్‌నుంచి విమానంలో ఇక్కడికివచ్చారు.

డా. బెనర్జీని అమెరికాలోని భారతరాయబారి కార్యాలయంలో మంత్రి హోదాలో నియమించారు.

శ్రీ వేంకటేశ్వర యూనివర్సిటీ:

ఎం. బి. బి. ఎస. ఫలితాలు

తిరుపతి, డిశంబరు 21: 1963 నవంబర్-డిశంబర్ మాసాలలో జరిపిన ఎం. బి. బి. ఎస్, డిగ్రీ పరీక్షలలో క్రింది నంబర్లుగల అభ్యర్థులు ఉత్తీర్ణులైనారు.

ఫస్ట్ ఎం. బి. బి. ఎస్.

పార్టు II (పాత నిబంధనలు)— అనాటమి, ఫిజియాలజీ:

పూర్తి పరీక్షలో ఉత్తీర్ణులు: 99 100 8 నుండి 10 12 13 17 నుండి 19 45 మరియు 147.

అనాటమీలో ఉత్తీర్ణులు: 107 20 నుండి 25 50 మరియు 151.

ఫిజియాలజి: 101 03 26 నుండి 30 32 నుండి 38 40 41 43 44 52 మరియు 154.

సెకండ్ ఎం. బి. బి. ఎస్.

పార్టు I: 155 57 నుండి 64 66 నుండి 70 73 75 నుండి 80 82 83 85 నుండి 87 89 నుండి 92 95 నుండి 200.

పార్టు I:

ప్రథమశ్రేణి: లేరు

ద్వితీయశ్రేణి: 201 03 04 06 07 09 నుండి 12 14 16 నుండి 18 21 నుండి 23 మరియు 25 నుండి 229.

ఫారెన్సిక్ మెడిసిన్, టాక్సికాలజీమాత్రం: 202 08 13 20 31 మరియు 34 నుండి 239.

హిస్టాలజి, బ్యాక్టీరియాలజి: 231 33 40 మరియు 241.

ఫైనల్ ఎం. బి. బి. ఎస్.

పార్టు I

పూర్తి పరీక్షలో: 243 44 47 నుండి 59 62 నుండి 66 మరియు 68 నుండి 273.

ఆప్తమాలజి, ఇ. ఎన్. టి. జబ్బులు: 274 మాత్రము.

సోషియల్, ప్రివెంటివ్ మెడిసిన్: 246 61 67 మరియు 75.

పార్టు II

పూర్తి పరీక్షలో: 276 మరియు 277.

మెడిసిన్‌లో మాత్రం: 273 78 మరియు 81 నుండి 85.

సర్జరీలో మాత్రం: 247 మరియు 278 నుండి 280.

అబ్స్టెట్రిక్స్, గైనెకాలజీ: 247 80 మరియు 87 నుండి 90.

ఆకాశవాణి

[తెలుగులో వార్తలు: ఉ॥ 7; మ॥ 1.50; సా॥ 7. ఆంగ్లంలో వార్తలు: ఉ॥ 8; మ॥ 1.30; సా॥ 6; రా॥ 9.]

మంగళవారం, డిసెంబరు 24

హైదరాబాద్-ఎ

(405.4 మీటర్లు)

ఉ॥ 6-30 సుప్రభాతం 6-45 భక్తిరంజని: (విజయవాడనుండి రిలే) 6-55 [illegible] ముక్తావళి: 7-15 [illegible] 7-20 [illegible] (హిందీ) 7-30 సుగమ సంగీతం 7-45, [illegible] 7-45 [illegible] మంజరి 8-15 [illegible].

మ॥ 11-40 ఉన్నత పాఠశాలలు 12-10 ఉన్నత పాఠశాలలు (ఉర్దూ) 12-30 కార్మికుల కార్యక్రమము 1-00 వనితావాణి (విజయవాడనుండి రిలే) 1-30 జంత్ర సమ్మేళనం 1-40 హిం. వా. 2-00 బి వెలె 2-10 ఉ. వా. 2-20 బి వెలె.

సా॥ 6-00 స్థానిక ప్రకటనలు 6-05 ప్రాంతీయ వార్తలు 6-15 వస్తుతాంతం 6-20 సుగంధగీ 6-30 నగరవాణి 7-15 కన్నడ శ్రోతలకు 7-30 బి వెలె 8-55 ఆం. ప్రసంగం 9-15 ఉ. వా. 9-30 ఆం. కార్యక్రమం 10-00 బి వెలె 10-35 బి వెలె 11-00 వాతావరణ సూచన, ప్రసార సమాప్తి, జనగణమన.

హైదరాబాద్ (బి)

కడప

252.1 మీ (1190 కిలోసై)

విశాఖపట్నం

322.6 మీటర్లు (930 కిలోసై)

సా. 6-00 నుండి రాత్రి 9-30 వరకు (హైదరాబాద్ మాత్రమే)

(89.42 మీటర్లు)

ఉ॥ 6-30 ఎ వెలె 7-45 ప్రసార సమాప్తి.

(60.02 మీటర్లు)

8-00 హైదరాబాద్ ఎ వెలె.

(42.02 మీటర్లు)

మ॥ 11-40 ఎ వెలె 12-10 వాద్య కదంబం 12-30 ఎవెలె 2-00 వాతావరణ సూచన:

(60.12 మీటర్లు)

సా॥ 6-00 ఎ వెలె 6-20 గ్రామస్థుల రేడియోగోష్ఠి 7-15 రేడియో వార్తా వాహిని 7-30 సంగీతోత్సవం (మద్రాస్ నుండి రిలే) 11-00 వాతావరణ సూచన ప్రసారసమాప్తి జనగణమన.

విజయవాడ

(357.1 మీటర్లు)

ఉ॥ 6-30 శుభోదయం 6-35 ప్రసార విశేషాలు 6-45 భక్తిరంజని 6-55 సూక్తివాణి నృత్యభాన్: 8-30 ఎవెలె

మ॥ 11-[illegible] 7-30 ఉన్నత పాఠశాలలు (ఉర్దూ రిలే) 12-10 [illegible] 12-20 [illegible] కుం కార్యక్రమము [illegible] 1-00 వనితావాణి 1-30 1-40 హి. వా. 2-00 వా[illegible]

సా॥ 6-00 స్థానిక ప్రకటనలు [illegible] 6-15 [illegible] (ప్రాయోజిత రేడియోగ్రామ్) 7-15 రేడియో [illegible] 7-30 (మద్రాస్ నుండి రిలే) 8-[illegible] 9-15 ఆం. కార్యక్రమం [illegible] సంగీతం 9-30 (మద్రాస్ నుండి రిలే) 10-35 (మద్రాస్ నుండి రిలే) 11-00 [illegible] ప్రసార సమాప్తి, జనగణమన.

మద్రాస్ (ఎ)

(416.7 మీటర్లు)

ఉ॥ 6-45 మంగళగానం 6-50 తుది ప్రాంతీయ 7-00 లలితాభక్తి 7-05 వాద్య సంగీతం 7-10 నేటికార్యక్రమవివరణ 7-15 త. వా. 7-30 ఇళైవణ్ణం 7-45 వార్తావాహిని (తమిళం) 7-55 వీణా సంగీతం 8-00 మధురగీతం.

మ॥ 1-00 మాదర్ విస్పి 1-30 గానమంజరి 1-40 హిం. వా. 1-50 వాతావరణ సూచన, 2-00 త. వా.

సా॥ 5-30 శ్యామలా ఆర్. రత్నం 6-05 ప్రాంతీయ కెయిదిగళ్ 6-15 కెయిది కుడ్యగల్ 6-20 గ్రామస్థులకు (తమిళం) 7-15 త. వా. 7-30 బి వెలె 8-55 వీణా సంగీతం 9-00 సంగీతమాల 9-15 దేశభక్తి పాటలు (హిందీ) 9-30 సంగీతోత్సవం 11-00 వాతావరణ సూచన ప్రసార సమాప్తి.

మద్రాస్ (బి)

(211.3, 60.98 మీ.)

ఉ॥ 6-45 ఎ వెలె 7-15 సంగీత మంజరి 7-30 ఎ వెలె.

(211.3,

ఆంధ్రపత్రిక - సమస్య: సంజీవరెడ్డి

మద్యనిషేధం మొరార్జీ తీవ్రవిమర్శ

సమస్య కారాదని మాజీ ఆర్థికమంత్రి సలహా

హైదరాబాద్, డిసెంబరు 21:

ఆంధ్రమద్యనిషేధ కార్యకర్తల ద్వితీయ మహాసభను ఈ సమస్యపై ఆంధ్రప్రదేశ్ ముఖ్యమంత్రి సంజీవరెడ్డి వెలిబుచ్చిన అభిప్రాయాలను భారత ఆర్థిక మంత్రి శ్రీ మొరార్జీ దేశాయ్ నిశితముగా విచారించారు.

సభకు అధ్యక్షతవహించిన ప్రాత్రపతి వేంకటాచలము శ్రీ సంజీవరెడ్డి వెల్లడించిన అభిప్రాయాలను ప్రస్తావించి శ్రీ మొరార్జీ దేశాయ్ "మద్య నిషేధాన్ని అమలుచేయలేక పోతున్నామని ముఖ్యమంత్రి చెప్పవలసి వచ్చినప్పుడు రాజ్యం ఎందుకు చేయాలన్నదని ప్రశ్నించారు.

శ్రీ మొరార్జీ ఇంకా ఇలా అన్నారు: "తెలంగాణాలో మద్యనిషేధము ప్రవేశపెట్టడములో చిక్కులున్నాయని ముఖ్యమంత్రి అన్నారు. తెలంగాణా లేదని ఆంధ్రప్రదేశ్‌లో అంతర్భాగముకాదా? దాని ఎదాయాన్నిలుపుట్టి వ్యయము జరగలా? ఆ బాధ్యత మొత్తము ఆంధ్రప్రదేశ్‌ది కాదా?

'మద్య నిషేధాన్ని అమలు పరచవలసిన ప్రభుత్వశాఖల కార్యదర్శులే త్రాగుతున్నారని శ్రీ సంజీవరెడ్డి ఉటంకించారు. ఇది మరీ విడ్డూరము. ఎల్లాంటికార్యదర్శిని మీరు తొలగించలేరా? లేదా అల్లాచేయకపోయినప్పుడు మీరే తొలగిపోవాలి. తన విధానాలను అమలు పరచలేని నాయకత్వము ఎందుకు? గాంధీగారు బ్రతికివుంటే ఇప్పుడు ఏమి చేసేవారో నని శ్రీ సంజీవరెడ్డి సందేహం వెలిబుచ్చారు. గాంధీగారు బ్రతికివుంటే మీ గుమ్మం ముందు విరసవ్రతము చేసేవారు అని నా సందేహము'.

శ్రీ మొరార్జీ మాటలకు సభలోవున్న వెయ్యిమంది ప్రతినిధులు, మరో వెయ్యిమంది ప్రేక్షకులు హర్షధ్వానాలు చేశారు.

ప్రతినిధులు ప్రకాశం హాల్లో సమావేశమై తీర్మానాలను, నివేదికలను రూపొందించడానికి వివిధ సంఘాలుగా, బృందాలుగా విర్పడ్డారు. శ్రీ మొరార్జీదేశాయి కూడా సమావేశానికి హాజరయ్యారు.

వివిధ రాష్ట్రాలలో ముఖ్యంగా గుజరాత్, ఆంధ్రప్రదేశ్ (తెలంగాణా)లో 'నిషేజండ్' కార్యక్రమాలకు సంబంధించిన సమావేశములో అనేకమంది ప్రతినిధులు పాల్గొన్నారు.

ఆంధ్రప్రదేశ్ మద్యనిషేధమండలి ప్రధాన కార్యదర్శి శ్రీ రంగారెడ్డి ఆంధ్ర, తెలంగాణా ప్రాంతాలలో మద్యనిషేధముగూర్చి ప్రస్తావించి మాజీ ముఖ్యమంత్రి, ప్రస్తుతము కాంగ్రెసు అధ్యక్షులుగావున్న శ్రీ డి. సంజీవయ్య పాలు సుబ్రహ్మణ్యంకు ప్రవేశ లభించి తెలంగాణాలో క్రమ క్రమంగా మద్యనిషేధము అమలుజరపాలని ప్రభుత్వము నిశ్చయించినట్లు అందుకు ప్రాథమిక చర్యగా నిషేధ ప్రాంతమును మూడుమైళ్ళనుండి 10 మైళ్ళకు విస్తరించాలని నిశ్చయించినట్లు" వ్రాసివున్నారని చెప్పారు.

మద్యనిషేధ శాఖలో లోపమునలన, అమలు జరుపుటలో వారి అయిష్టతవలన స్వచ్ఛంద సేవకులు ముందుకు రావడములేదని, మద్య నిషేధ కార్యక్రమమును స్వచ్ఛంద సంస్థలకు అప్పగించాలని ఆయన అన్నారు.

మద్యనిషేధమునకు సంబంధించి తమ ప్రభుత్వనిధానములో మార్పు వుండవచ్చునంటూ మహారాష్ట్ర ముఖ్యమంత్రి శ్రీ వి. పి. నాయక్ ప్రకటనలు చేగు మద్యనిషేధ కార్యకర్తల విమర్శకు గురి అయాయి.

మహారాష్ట్ర ప్రతినిధి శ్రీ ముకుందరావు దేశపాండే ఈ విషయంలో మహారాష్ట్ర ప్రభుత్వానికి వ్యతిరేకముగా సత్యాగ్రహమువరకు వెళ్ళారు.

మద్యనిషేధ మాజీ ఉపమంత్రి శ్రీ మనూభాయ్ పటేల్ మహారాష్ట్ర ముఖ్యమంత్రి ఇష్టం వచ్చినట్లు మాట్లాడుతూ ఇతర రాష్ట్రాలకు మద్యనిషేధము విషయంలో చిక్కులు కన్పిస్తున్నా రన్నారు.

మాజీమంత్రి శ్రీ వి. ఎస్. నరసింహరాష్ట్రం పరిహద్దులో వదిమైళ్ళ దూరమును నిషేధప్రాంతము చేసే ప్రతిపాదనను అమలు జరపాలన్నారు.

నికిల్ అణాలు దమ్మిడీలు

64 జనవరి నుంచీ చెల్లవు

న్యూఢిల్లీ, డిసెంబర్ 21: రాగి కలిపిన నికిల్ అణాలు, రాగి రెండుదమ్మిడీలు, కంచు దమ్మిడీలు 64 జనవరి 1 నుంచీ చలామణీ కాకుండాపోతవని ఇవాళ అధికారప్రకటన అయింది. 64 జూన్ 30 వరకూ రిజర్వుబ్యాంకు కార్యాలయాలలో, రిజర్వుబ్యాంకు ఏజెన్సీలుగా పని చేసే బ్యాంకులలోను, ట్రెజరీ, సబ్‌ట్రెజరీలలోనూ బాకీల చెల్లింపుక్రింద లేదా నాణెం మార్చుకొనేందుకు వీనుకుంటారు. రైల్వే స్టేషన్లు టెలిగ్రాఫ్ కార్యాలయాలలోనూ తీసుకుంటారు,

ఆ తరువాత కూడా, బొంబాయి, కలకత్తా, మద్రాసు, కాన్పూరు, న్యూఢిల్లీ, నాగపూరు, రిజర్వుబ్యాంకులలో తీసుకుంటారు.

మద్యనిషేధం తెలంగాణాలో ప్రస్తుతం సాధ్యమయ్యేదికాదు

ఆదాయంలో లోటుపూడేదారి కన్పించాలని ముఖ్యమంత్రి సంజీవరెడ్డి అభిప్రాయం

("ఆంధ్రపత్రిక" ప్రతినిధి)

హైదరాబాద్, డిసెం 21: "మద్యనిషేధం విషయంలో మనము జాగ్రత్తగా ముందడుగువేద్దాం. వెనుకంజ మటుకు వేయవద్దు" అని ఆంధ్రప్రదేశ్ ముఖ్యమంత్రి శ్రీ నీలం సంజీవరెడ్డి ఇవాళ సాయంత్రం గాంధీభవన్‌లో అఖిల భారత మద్యనిషేధ కార్యకర్తల సమావేశంలో మాట్లాడుతూ చెప్పారు.

శ్రీ సంజీవరెడ్డి సమావేశానికి మద్యప్రతినిధులకు హృదయపూర్వకమైన స్వాగతం ముఖ్యమైన ఉత్తర, దక్షిణ భారతలకు మధ్యనున్న హైదరాబాద్‌కు భారతప్రభుత్వ కార్యాలయాలు గూడా కొన్ని రాగలవని ఆశిస్తున్నామన్నారు. ఇది మధ్యగా వున్నందుకు ఉత్తరాది వారే సౌకర్యాలుగాని, దక్షిణాదివారికి సౌకర్యాలుగాని లేకుండా పోతున్నాయి. డి. యం. కె. వంటి సంస్థలు లేకుండ ఇటువంటి సంఘటన జరుగుతాందేమోనని కొందరు ప్రతిపక్ష సభ్యులు అన్నారుగాని తమమటుకు అల్లా అనుకోవడము లేదని ముఖ్యమంత్రి అన్నారు.

ముఖ్యమంత్రి మాట్లాడుతూ త్రాగుడు చెడు అలవాటే సందేహం అంతా అంగీకరించారని, తాము చిన్నప్పటినుండి త్రాగుడు పోవాలని నమ్మినవారమని, మద్యనిషేధము ఉద్యమముగా ముందుకు సాగకపోవడానికి కారణము కాంగ్రెసువాదులలో అందుకొంత విశ్వాసము సడలటమే కారణమన్నారు. తమ గ్రామంలో చిన్నప్పుడు స్వచ్ఛంద మద్యనిషేధము అమలు జరిగిందనీ, దీనికి గాంధీగారి బోధ, తమ గురువులు శ్రీ పప్పూరు రామాచార్యులుగారి ప్రోత్సాహము, తమ తండ్రిగారి దీక్ష కారణమన్నారు. సంఘంలో ఇది చెప్పే అలవాటు అయినా ఈ చట్టము సంపూర్ణముగా విజయము పొందలేదని, గ్రామాల్లో తమ కుటుంబముకోసము ఇతర కుటుంబాలకు బ్రాందీసారా అందజేసే కొందరు గ్రామ రౌడీలు వుండటమే కారణమన్నారు.

తెలంగాణాలో మద్యనిషేధము పెట్టమని స్వాగతోపన్యాసములో చెప్పారని, అమలు చేయడానికి తమకు ఆటంకములేదుగాని తెలంగాణా ప్రాంతీయ సంఘంవారే ఆదాయం దెబ్బతింటుందని వద్దంటున్నారని, ప్రణాళిక సంఘం వారుగాని, ఆంధ్ర ప్రాంతమునుండిగాని ఈ లోటుపూడ్చే ఆదాయము చూపితే తప్ప అది అమలుజేయ ఇష్టత్లో అవకాశము కనిపించడములేదని ముఖ్యమంత్రి అన్నారు. శాసనసభా కాంగ్రెసు పక్షములో తమకు గౌరవమానులైన సభ్యులు చాలామంది మద్యనిషేధాన్ని తీసివేయమని సంతకాలుపెట్టి ఒక విజ్ఞప్తిని ఇచ్చారని అది కూడదని తాము చెప్పినక వారు ఆ పుస్తకమాన్ని విరమించారని అంతకాలం సంతతి అంత సునిశితముగా త్రోసివేసే విషయంగాదని అన్నారు. శ్రీ మన్నారాయణ్ వంటి కొందరు మాత్రము మద్యనిషేధము అని ఉజ్జ్వలముగా కృషి చేస్తున్నారుగాని కాంగ్రెసు వారిలో దీనియందు విశ్వాసము లగ్నిట్టు కనిపిస్తోందన్నారు.

కాంగ్రెసు అధిష్టానవర్గము ఏదాదిలోగా అన్ని రాష్ట్రాలు మద్యనిషేధాన్ని ప్రవేశపెట్టాలని తీర్మానిస్తే ఏ ముఖ్యమంత్రిగాని, ఏ ప్రదేశ్ కాంగ్రెసు అధ్యక్షుడుగాని వ్యతిరేకించలేడు. హైదరాబాద్‌వంటి, ధూల్‌పేట వంటి చోట మద్యనిషేధము లేకపోయినా దొంగసారా వందే వందలకొద్దీ పట్టుకుంటాలు పున్నవి. నులభముగా పట్టుచేసుకుందామనే ఆశే దీనికి కారణము. సర్వేక్షణ సాయుధదళముపెట్టి వ చేసినరోజున పట్టుకోవచ్చు పట్టుకున్నాము. అది నిరోధించాలంటే ఎప్పుడూ దానిని అక్కడ వుంచాలి.

'కేరళలో చేపలు కల్లు వ్రజల ఆహారమని ఆ ముఖ్యమంత్రి జాతియాభివృద్ధిమండలిలో చెప్పారు. నీరా దుకాణాల్లో కల్లు అమ్ముతున్నారని, బెల్లం చేసే సంఘాలుగూడా బెల్లమే చేయడములేదని ఆరోపణలు వున్నవి. రోజుకు 8 లక్షలు అయినా సంపాదించుకోలేని జనభా నూటికి 50 మంది వుండే దేశములో ఆదాయాన్ని కల్లుత్రాగడానికి వీలుగా దుకాణాలు వుంచడము సబబుగాదు. మద్యనిషేధం అవశ్యము వుండితీరవలసిందే. నాకు దీనిలో చెత్తిరముగా విశ్వాసములో చెప్పడము లేదు. ఆ కమ్మ వ కారణాలవల్లనే అనసరమని గట్టిగా చెబుతున్నాను"

అవినీతి నిర్మూలనకు కట్టుదిట్టమైన చర్యలు

లోక్‌సభలో అన్నిపక్షాల సభ్యుల సూచన

న్యూఢిల్లీ, డిసెంబరు 21: పరిపాలనా వ్యవస్థలోనూ, రాజకీయరంగంలోనూ అవినీతిని నిర్మూలించేందుకు కట్టుదిట్టమైన చర్యలు తీసుకొనటం అవసరమని నేడు లోక్‌సభలో కాంగ్రెసు సభ్యులు, ప్రతిపక్ష సభ్యులు కూడా అంగీకరించారు.

అవినీతి నిర్మూలనకు తీసుకొనదగు చర్యలను గూర్చి జరిగిన చర్చలో పాల్గొన్న ముగ్గురు సభ్యులూ (ఒక కాంగ్రెసుసభ్యుడు సహా) మంత్రులు వచ్చే అరోపణలను కూడా వివరించాలంటే తప్ప విధాన సంఘం విజయవంతం కాజాలదని వాదించారు. చర్చ ఇంకా పూర్తికాలేదు.

మంత్రులు, రాజకీయవాదులు ఎన్నికలలో నామినేషన్ పత్రాలు దాఖలుచేసుకుముందు తమ ఆస్తిపాస్తులను ప్రకటించుకునేట్లు చెయ్యాలనీ, అవసరమైతే ఇందునిమిత్తం రాజ్యాంగాన్ని సవరించాలనీ చర్చను ప్రారంభించిన శ్రీ ప్రకాశ్‌వీర్‌శాస్త్రి (స్వతంత్ర సభ్యుడు), శ్రీమాన్‌సింగ్ పటేల్ (కాంగ్రెస్) సూచించారు.

దేశంలో "అంబుడ్స్‌మాన్" వ్యవస్థను ఏర్పాటుచెయ్యాలని కూడా శ్రీ శాస్త్రి వాదించారు.

సోషలిస్టు పార్టీకు చెందిన రామ్ మనోహర్ లోహియా మాట్లాడుతూ, అవినీతికి పాల్పడినట్లు అనుమానించబడిన వ్యక్తులను రెండుసార్లు హెచ్చరించిన తరువాత అరెస్టుచేసే అధికారం విధాన సంఘానికి ఉండాలని సూచించారు.

దేశంలో అవినీతి, మోసం ప్రబలడానికి ఆర్థిక వ్యత్యాసాలను కూడా ఒక కారణంగా చెప్పవచ్చునని, ఈ తరేన్నతిని బాగుపరచడానికి చర్య తీసుకోవాలని ఆయన అన్నారు.

నీఫా అధికార్లహత్య కేసు; ఖైదీలపరారీ

ఒక్కరిని మినహామళ్ళీ అరెసుచేసినట్టు నెహ్రూ

న్యూఢిల్లీ, డిశంబరు 21: గత నవంబరు 24 వ తేదీన అస్సాం రైఫిల్స్‌దళం నిర్బంధ శిబిరం నుండి కొంతమంది ఖైదీలు తప్పించుకుని పారిపోయిన విషయమై ప్రస్తావిస్తూ ప్రధాని శ్రీ నెహ్రూ అది నీఫా అధికారుల హత్య సందర్భంలో శిక్షపడకుండా తప్పించుకోవటానికి వారు నిస్సహాయులే చేసిన యత్నమని నేడు లోక్‌సభలో వెల్లడి చేశారు.

మే తొలో 12 మంది నీఫా అధికారులు హత్యచేయబడ్డారు. తప్పించుకుని పారిపోయిన 13 మంది ఖైదీలలో 12 మందిని మళ్ళా అరెస్టు చేసినట్టు శ్రీ నెహ్రూ శ్రీ స్వెల్ ప్రశ్నకు జవాబిచ్చారు.

అధికారుల హత్యకు కారకులైన 41 మంది నేరస్థులను అరెస్టు చేశామని వారిలో కొందరు స్వయంగా స్వాధీనం అయ్యారని ప్రధాని తెల్పారు. దర్యాప్తు అనంతరం 25 మందిపై కేసులు పెట్టారు. మిగతా వారిని విడుదల చేశారు. కేసులు పెట్టబడిన వారిపై శీఘ్రముగా విచారణ జరుపబడుతున్నదని శ్రీ నెహ్రూ చెప్పారు.

ఫిబ్రవరిలో పార్లమెంట్ బడ్జెట్ సమావేశం

న్యూఢిల్లీ, డిసెంబర్ 21: పార్లమెంటు బడ్జెటు సమావేశం ఇదివరలో అనుకున్నదానికి రోగా ఫిబ్రవరి 3 వ తేదీన కాకుండా ఫిబ్రవరి 10 వ తేదీన ప్రారంభం అవుతుందని అనుకుంటున్నారు.

నేరనిరోధ చట్టంపై రాజ్యసభలో విమర్శ

రాజకీయపక్షాలు దౌర్జన్యం పరిహరిస్తే చట్టం రద్దుచేస్తామని మళ్ళీ నందా హామీ

న్యూఢిల్లీ, డిసెంబరు 21:

నేర నిరోధక చట్టాన్ని మరో మూడు సంవత్సరాలపాటు పొడిగించటానికి ప్రతిపాదించబడిన బిల్లును రాజ్యసభలో ప్రతిపక్ష వర్గాలవారందరూ నేడు సమైక్యంగా ప్రతిఘటించారు.

ఈ బిల్లును గురించి ముగ్గురు కాంగ్రెస్ సభ్యులు మద్దతునిచ్చారు. నేరనిరోధానికి నిర్బంధించటం సమస్త న్యాయవిధానాలకు వ్యతిరేకమని న్యాయాధివతిగా లోగడను జేసిన శ్రీ పి. ఎస్. నరసా వాదించగా న్యాయవాద సభ్యుడు శ్రీ ఎస్. వరదక్ ఆయన వాదంపై పరోక్షంగా దెబ్బకొట్టారు. 'వాస్తవిక జగత్తులోకాకుండా సిద్ధాంతాల ప్రపంచంలో జీవిస్తున్నందుకు 'శ్రీ వరదక్' శ్రీ నరసాను విమర్శించారు.

ఈ బిల్లుపై దాడికి నాయకత్వం వహించిన కమ్యూనిస్టు నాయకుడు శ్రీ భూపేష్ గుప్తా మాట్లాడుతూ ప్రతిపక్షాలను అణచివేయటానికి ఉద్దేశించబడిన నేరనిరోధక చట్టాన్ని పొడిగించటం న్యాయసమ్మతం కాదన్నారు.

గూండాలను తదితర సాంఘిక వ్యతిరేక శక్తులను అణచివేయటానికి ఈ చట్టాన్ని సమర్థంగా ఉపయోగించనందువల్ల దానిని కొనసాగించటం చెల్లుబడికాదన్నారు.

1966 డిశంబర్ 31 వరకు నేరనిరోధక చట్టాన్ని అమలు జరపటానికి వీలుకల్పించే యీ బిల్లును లోక్‌సభ యిదివరకే ఆమోదించింది. దేశీయాంగమంత్రి శ్రీ గుల్జారీలాల్‌నందా, బిల్లును ప్రతిపాదిస్తూ ప్రతిపక్షంలోని రాజకీయపక్షాలన్నీ దౌర్జన్యాన్ని పరిహరిస్తామనే తమ పోలీసు అమలు జరిపే పక్షంలో దానిని ఉపసంహరిస్తామని మరొకసారి స్పష్టం చేశారు.

శ్రీ ముల్కా గోవిందరెడ్డి (పి. ఎస్. పి.) శ్రీ పి. ఎల్. కురీల్ (సోషలిస్టు), శ్రీ బి. డి. భోంరాజ్ (రిపబ్లికన్)లు, ప్రజల పాలక బాధకాల నివృత్తికి శాంతియుత విధానాల ద్వారా ఆందోళన సాగించటంలో తమ పార్టీల విశ్వాసాన్ని ఉద్ఘాటించారు. "దుష్టము, ప్రజాస్వామిక విరుద్ధము, నిరంకుశము, విఘాతకము" అయిన నేరనిరోధక చట్టాన్ని తక్షణం ఉపసంహరించాలని వీరు కోరారు. బిల్లును సమర్థిస్తూ శ్రీ నందా యింతకు ముందు యీ విధంగా చెప్పారు: "శాంతి భద్రతలకు ప్రమాదకరంగా పరిస్థితులను స్వప్రయోజనాలకు వినియోగించుకునే "వ్యవస్థీకృతమైన వర్గాలను" ప్రభుత్వం సహించజాలదు. దానిసలుగా చేయబడిన్నో ప్రజలెవరూ లేని దేశంలో విమోచనమనుడే ఆ వర్గాల ఉద్యమాలను అనుమతించే వీల్లేదు. అశాంతిని ప్రోత్సహించటానికి బాధ్యతైనవారిని గట్టిగా వ్యవహరించని పక్షంలో ప్రజలు, ప్రజాస్వామ్యంలో విశ్వాసాన్ని కోల్పోతారు.

కమ్యూనిస్టులు, కుతంత్రవాదులు 'ప్రమాద భూయిష్టమైన కార్యకలాపాలు కొనసాగిస్తున్నంతవరకు యీ చట్టంకింద వారిపై చర్య తీసుకొనవలసినదేనని కాంగ్రెస్ బెంచీనుంచి శ్రీ కె. సంతానం వాదించారు.

దేశంలో చైనా అనుకూలురు, గూఢచారులు తదితర జాతీయ వ్యతిరేకశక్తులు ఉన్నందువల్ల యీ చట్టం అవసరమైనదని శ్రీయుతులు శ్రీ జి. ఎస్. వరదక్, అలీదాదీ, శీల్‌భద్రయాజి (కాం) సూచించారు.

శ్రీ నందా మాట్లాడుతూ, యీ చట్టం పొడిగింపు స్వయంగా వాంఛనీయమైనదికాదనీ, దీనినమరికొంతకాలంపొడిగించాలనికోరటం తనకు అసహ్యంగా వున్నదని అన్నారు. వీలైనంత త్వరలో యీ చట్టానికి స్వస్తి చెప్పవలసినదంటూ, ప్రభుత్వం ఆ దృష్టిలో పనిచేస్తుందని మంత్రి హామీయిచ్చారు. లోగడ ఒకసారి యిదే సందర్భంలో స్వర్గీయ గోవిందవల్లభ పంత్ ప్రకంగించిన మాటకంటె యిప్పుడు పరిస్థితి కొంతమేలుగా ఉన్నదని ఆయన అంగీకరించారు.

నేర నిరోధకచట్టాన్ని తెస్తున్నప్పుడు, వివిధమైన సిద్ధాంతాలనుగురించి కాదనీ, సంఘక్రమాలను అదుపులో పెట్టటంకోసమేనని శ్రీనందా చెప్పినప్పుడు శ్రీ జి. మురహరి (సోషలిస్టు) మంత్రి మాటకు అడ్డుపడుతూ "మంత్రి శుద్ధ అబద్ధం" ఆడుతున్నారన్నారు.

దీనిపై చాలా మంది సభ్యులు. "మా ఉపసంహరించండి 'ఉపసంహరించు' అని కోరారు.

అప్పుడు అధ్యక్షస్థానంలోవున్న ఛైర్మన్ హిదాయతుల్లా సంప్రదాయానికి విరుద్ధమైన అవధాన్ని తొలగించటం జరుగుతుందన్నారు.

తరువాత శ్రీ మురహరి తన విమర్శను ఉపసంహరించుకుంటూ మన్నించమని మంత్రిప్రకటన 'సత్యదూర'మన్నారు.

దీనిపై శ్రీ నందా క్షమాపణ చెప్పి ఉపసంహరిస్తానని అన్నారు. తరువాత శ్రీ మురహరిని సభనుండి బహిష్కరించారు.

జాన్సన్‌ను హత్య చేస్తానన్న వ్యక్తి అరెస్టు

కాన్సాస్‌సిటీ, డిశంబరు 21: మొన్న రాత్రి పోలీసులు ఇక్కడికి సమీపంలోవున్న బెర్కలీలో ఒక వ్యక్తిని అరెస్టుచేశారు. "నేనే అధ్యక్షుడు జాన్‌సన్‌ను హత్యచేయడమే లక్ష్యం" అని వ్రాసివున్న కాగితం ఒకటి అతనిజేబులో వుంది.

అరెస్టుచేయబడిన వ్యక్తిపేరు రాబర్ట్ బిడుటి పెన్నెల్. వయస్సు 29 సంవత్సరాలు. పూర్వం బయోనారాష్ట్రంలో నివసిస్తూ వుండేవాడు.

అధ్యక్షుడు శ్రీ జాన్‌సన్‌ను హత్యచేయాలనే సంకల్పం ఇతనికి వున్నదనే నేరం అరోపించడానికి పోలీసు అధికారులు సంకల్పించుకున్నారు.

పారిశ్రామిక, వ్యావసాయిక ఉపయోగములకు

Villiers

మార్క్ 12 ● మార్క్ 20 ● మార్క్ 25

రబ్బరు ఇరుసుతో ● హెవీ డ్యూటీ పేరు ● పెట్రోల్/కిరోసిన్ ఏర్పాట్లు ఇంజనులు

ది ఎన్‌ఫీల్డ్ ఇండియా లిమిటెడ్

మద్రాసు వారచే

(ఇండియాలో తయారైనవి)

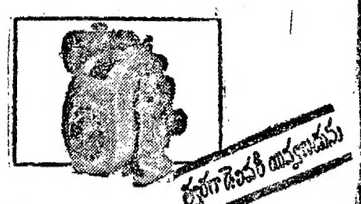

పెట్రోలు ఆదాయము

సోల్ డిస్ట్రిబ్యూటర్లు:

గ్రీవ్స్ కాటన్ అండ్ కంపెనీ లిమిటెడ్

10 సెకండ్ లైన్ బీచ్ మద్రాస్-1

2 ఫ్యాక్టరీ రోడ్ బెంగుళూరు తిరుచ్చి రోడ్ కోయంబత్తూరు

కేవలం విక్స్ వేపొరబ్ మాత్రమే రొంప జమకూడే మూడుచోట్లా తక్షణం పనిచేస్తుంది...

రాత్రికి రాత్రే రొంపను మాపుతుంది

విక్స్ వేపొరబ్ రెండు విధాల పనిచేస్తుంది—రాత్రి అంతా కూడా—ముక్కులోనూ, గొంతుకలోనూ, ఛాతీలోనూ, పనిచేసి మీ రొంప బాధను తొలగిస్తుంది. మీరు సులువుగా గాలిపీల్చుటకు, హాయిగా నిద్రపోవుటకు తోడ్పడుతుంది.

రొంప తొలిచిహ్నాలు కనబడగానే, ముక్కుపెందరి మీది, నొప్పి, గొంతుపుండూ, దగ్గూ, ఛాతీలో బారం, ఈ చిహ్నాలు కనబడగానే, విక్స్ వేపొరబ్ ఉపయోగించండి. కేవలం విక్స్ వేపొరబ్ మాత్రమే రొంప జమకూడే ఈ మూడు చోట్లా అంటే ముక్కూ, గొంతుకా ఛాతీలో వెంటనే పనిచేస్తుంది, రొంప బాధలను రాత్రికి రాత్రే దూరంచేస్తుంది.

నిద్ర పోయేముందు, విక్స్ వేపొరబ్‌ను, ముక్కు మీదా, గొంతుక మీదా, ఛాతీమీదా, వీపుమీదా బాగా రాయండి. వెంటనే మీకు, విక్స్ వేపొరబ్ చర్మాన్ని వెచ్చగా చేయడం కనబడుతుంది. అదే సమయంలో మీ సొంత శరీరపు వేడి విక్స్ వేపొరబ్‌ను సత్వరం కొనఊపిరి అవిరిగా మార్చి చేస్తుంది. ఈ అవిరిని మీరు రాత్రంతా ప్రతిసారీ ఊపిరి పీల్చినపుడల్లా లోనికి తీసుకొంటారు. ఈ అద్భుతమైన ద్విపరిచర్య. మీరు నిద్ర పోతున్నంత సేపూ జరుగుతూనే వుంటుంది. రొంప హెచ్చుగా బాధపెట్టే, ముక్కూ, గొంతుకా, ఛాతీలో ఉపశమనం కలుగజేస్తుంది. ఉదయానికల్లా మీ రొంప బాధాపరతు తగ్గిపోతుంది. మీరు తిరిగి ఆరోగ్యంగా ఆనందంగా వుంటారు.

పెద్దపుగం ఇంటి సీసా — సాధారణపు సీసా — తక్కువ ధరగల పన్నుడబ్బా

విక్స్ వేపొరబ్

రుతుజలానికి చాలా మంచిది— పురుషులకు, స్త్రీలకు, పిల్లలకు

విక్స్ వేపొరబ్‌ను రొంపజమకూడే ఈ ప్రాంతాలలో ఉపయోగించండి.

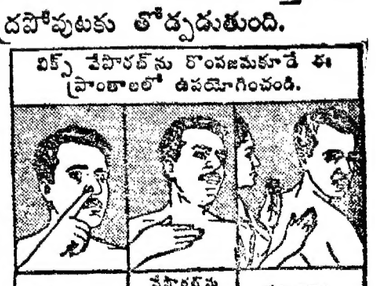

తీవ్రమైన రొంపలకు అవిరిలో విక్స్ వేపొరబ్ ఉపయోగించండి

మీకు తేయపలసినంతల్లా ఒక చెమ్చాడు విక్స్ వేపొరబ్ మరుగు తున్న నీరుగల గిన్నెలో వేయడం. వెచ్చటి మీద, పెద్ద తువ్వాలునుగాని, దుప్పటినిగాని మీనుగు వేసుకొని వెలికితే కొనఊపిరి అవిరిని కొన్ని నిమిషాలలోనికి పీల్చండి. ప్రతి ఊపిరితోను ఈ కొనఊపిరి అవిరి బాధాకరమైన ప్రదేశాన్ని అయిదుపరిచి పనిచేస్తుంది. ముక్కు దిబ్బడను దూరంచేస్తుంది, బాగా లోపలవున్న ఊపిరితిత్తుల ఛాతీని తొలగించి చేస్తుంది.

కాల్ గ్యాస్

హోటళ్ళకు, రెస్టారెంట్లకు మిక్కిలి ఆదర్శమైనది

కాలం, ఖర్చు ఆదాచేస్తుంది

కాల్‌గ్యాస్ ఒకేసారిగా పేడిమి యిచ్చి వంటకాలం యెన్నో గంటలు ఆదాచేస్తుంది. దాని మంటను అవసరాన్నిబట్టి పెంచుకోవచ్చు, తగ్గించుకోవచ్చు. సులభంగా కాల్‌గ్యాస్ కాలము, ఖర్చు ఆదాచేస్తుంది.

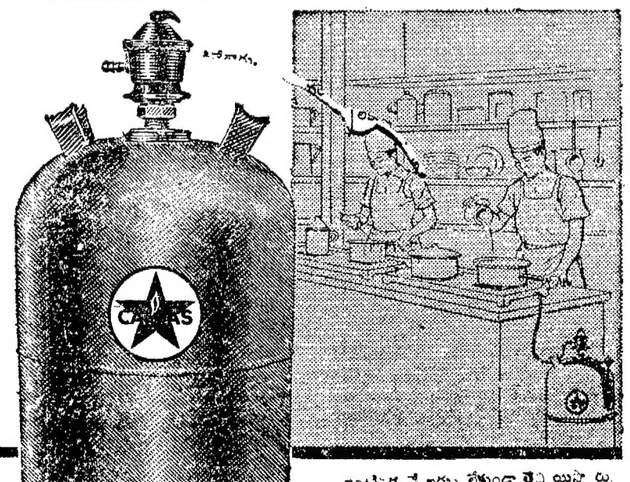

ఇంటిదగ్గరే ఖర్చు లేకుండా తెప్పించుకోండి. మీ ఆర్డర్లు వెంటనే పంపండి.

CALTEX

A CALTEX PRODUCT

ఈస్ట్ కోస్ట్ గ్యాస్ కంపెనీ

సైన్యంలోకి ప్రత్యేక రిక్రూట్‌మెంటు

మద్రాస్, డిసెంబర్ 21: సైన్యములో చేరదలచుకున్న యువకులను సైన్యములో చేర్చుకొనుటకుగాను ప్రత్యేక రిక్రూట్‌మెంటుకరము డిసెంబరు 27, 28 తేదీలలో మద్రాస్ ఛాత్రిలోని వెల్లూరులోను, డిసెంబరు 25, 26 తేదీలలో చిత్తూరులో సి. డబ్ల్యు. డి. ఇన్‌స్పెక్షన్ బంగళాలో జరుగుతాయి. అర్హతగల్గిన 17 నుండి 25 సంవత్సరాల మధ్యనున్న గల వారు రిక్రూట్‌మెంటు ఉద్యోగులను కలుసుకోవచ్చు

ఉస్మానియా బి. ఇ. పరీక్షా ఫలితాలు

హైదరాబాదు, డిసెంబరు 20: ఉస్మానియా విశ్వవిద్యాలయం 1963 నవంబరులో నిర్వహించిన బి. ఇ. పరీక్షలలో ఉత్తీర్ణులైనవారి నంబర్లు.

బి. ఇ. I/V పరీక్ష

ఈ క్రిందివారు పరీక్ష ప్యాసయినవారు: 7 15 42 108 14 15 85 94.

క్రిందివారు పరీక్షను పూర్తిచేశారు: 55 56 57 58 60 64 65 68 70 71 72 73 77 80 81 82 83 84 86 88 89 90 91 92 94 95 96 97 98 99 100 101 02 03 04 16 21 22 23 24 25 27 29 30 31 32 33 34 35 36 37 38 39 40 41 42 45 46 47 48 49 50 51 52 53 54 55 56 58 59 60 61 62 63 65 66 67 68 69 70 71 72 73 74 75 76 77 78 223 24 27 28 29 30 31 34 35 37 38 39 40 42 43 44 45 47 48 49 50 51 52 53 54 56 58 59 60 61 64 66 67 68 69 70 71 72 73 74 75 76 77 78 79 80 81 82 83 84 85 86 87 88 89 90 91 92 94 95 96 97 98 99 300 01 02 03 04 05 07 08 09 10 11 12 13 14 15 16 17 18 19 20 21 22 23 24 25 26 27 28 29 30 31 32 33 34 35 36 37 38 39 40 41 42 43 44 45 46 47 48 50 51 52 53 54 55 56 57 58 59 60 61 62.

బి. ఇ. III/IV (సివిల్)

నం. 1054 అభ్యర్థి ప్యాసయినవారు. 1058 59 61 62 నంబర్ల వారు కర్మను పూర్తిచేశారు.

బి. ఇ. III/IV (మెక్)

ఈ క్రిందివారు ప్యాసయినవారు: 1064 65 66 67 68 69 71 88 89 90 91 92 95.

ఈ క్రిందివారు పరీక్షను పూర్తిచేశారు: 1072 73 74 75 76 77 78 79 80 81 82 83 96 97 98 1100 01 02 03 04 05 06 07 08 09 10 11 12 13 14 15 16 17 18 19.

ఈ క్రింది అభ్యర్థులు వారి నంబరుకు ఎదురుగా ఇచ్చిన సబ్జక్టులో తప్పారు. అయితే వారిని పై తరగతికి వెళ్లనిస్తారు. కాని తప్పిన సబ్జక్టులో ప్యాసయ్యేవరకు వారు తరువాత ఉన్నతపరీక్షకు హాజరవుటకు వీలులేదు.

నంబరు	సబ్జెక్టు
1063	మెటీరియల్సు బలం.
1070	ఎలెక్ట్రానిక్సు ఎలిమెంట్సు.
1084	మెషిన్ డిజైన్, (డ్రాయింగ్(1)
1087	మెటీరియల్సు బలం.
1093	మెషిన్ డిజైన్, (డ్రాయింగ్(1)
1094	మెషిన్ డిజైన్, (డ్రాయింగ్(1)

బి. ఇ. III/IV (ఎలెక్)

ఈ క్రిందివారు పరీక్ష ప్యాసయినవారు. 1123 25 26 29 30 39 43 44 45 4647 49 50 53 78.

ఈ క్రిందివారు పరీక్ష పూర్తి చేశారు: 1154 55 56 57 58 59 60 61 62 63 64 65 66 79 80 81 82 83 84 85 86.

బి. ఇ. III/III (సివిల్)

క్రిందివారు ద్వితీయ శ్రేణిలో ప్యాసయినవారు: 1241 1244 1245 1246 1247.

నం. 1242 హైడ్రాలిక్సులో మాత్రం తప్పారు.

బి. ఇ. III/III (మెక్)

ఈ క్రిందివారు ద్వితీయ శ్రేణిలో ప్యాసయినవారు: 1248 49 51.

నం. 1250 విద్యుచ్ఛక్తి వినియోగంలో తప్పారు.

బి. ఇ. III/III (ఎలెక్)

నం. 1253. అభ్యర్థి రెండవడివిజన్‌లో ప్యాసయినవారు.

ఒక సబ్జక్టులో తప్పిన ఈ క్రింది అభ్యర్థులను పై తరగతికి వెళ్లనిస్తారు. కాని వారు తప్పిన సబ్జక్టులో ప్యాసయ్యేవరకు పై పరీక్షకు కూర్చొనుటకు అనుమతించరు.

ఎలెక్ట్రికల్, మెకానికల్ అండ్ డిజైన్ 1 శ్రేణిలో తప్పిన వారి నంబర్లు: 1122 1133 1135 1140 1141 1151 1152 1167 1168 1169 1170 1172 1174 1175 1176.

ఎలెక్ట్రికల్ మెటీరియల్సు 1 లో తప్పిన వారి నంబర్లు: 1128 1137 1173.

బి. ఇ. III/IV (మైనింగ్)

1204 1205 నంబర్లుగల వారు పరీక్షలో ప్యాసయినవారు.

1206 1207 1208 1209 నంబర్లు గలవారు పరీక్ష పూర్తి చేశారు.

నం. 1203 అభ్యర్థి మైనింగ్ 3 లో తప్పారు.

బి. ఇ. III/IV (పెట్రోకెమ్యూ)

1191 1192 నంబర్లు గల అభ్యర్థులు పరీక్ష ప్యాసయినవారు.

ఈ క్రిందివారు పరీక్ష పూర్తి చేశారు: 1195 1196 1197 1199 1200 1201 1202 1262.

నం. 1193 అభ్యర్థి ఎలెక్ట్రికల్ మెటీరియల్సులో తప్పారు.

బి. ఇ. IV/IV (సివిల్)

ఈ క్రిందివారు ద్వితీయ శ్రేణిలో పరీక్ష ప్యాసయినవారు: 1210 1211 1212 1213 1214 1215 1216 1217.

బి. ఇ. IV/IV (మెక్)

ప్రతిభాక్రమంలో ప్రథమ శ్రేణి: 1227 యం. పాండురంగం. 1219 మహిద్ మెహియుద్దీన్. 1222 ఆర్. లక్ష్మణరావు. 1228 టి. నరసింహారావు.

ఈ క్రిందివారు ద్వితీయ శ్రేణిలో ప్యాసయినవారు: 1218 20 21 24 25.

బి. ఇ. IV/IV (ఎలెక్)

1233 ఎస్. కిషన్ ప్రథమ శ్రేణిలో పరీక్ష ప్యాసయినవారు.

ఈ క్రిందివారు ద్వితీయ శ్రేణిలో ప్యాసయినవారు: 1229 30 31 32 34 35 36.

బి. ఇ. IV/IV (పెట్రోకెమ్యూ)

నెం. 1238 ద్వితీయ శ్రేణిలో పరీక్ష ప్యాసయినవారు.

బి. ఇ. III/IV (సివిల్)

ఈ క్రిందివారు ప్యాసయినవారు: 706 07 08 67 70.

ఈ క్రిందివారు పరీక్ష పూర్తి చేశారు: 720 28 29 36 37 38 39 40 42 43 44 45 46 47 48 49 50 51 52 53 54 55 56 58 59 60 61 62 63 64 65 68 69 70 71 74 75 77 78 80 81 82 83 84 85 86 88 91 92 93 96 97 98 800 01 02 03 04 05 06 07 09 10 11 12 13 15 16 17 18 19 20 21 22 23 24 25 26.

నంబరుకు ఎదురుగా ఇచ్చిన సబ్జక్టులో తప్పిన ఈ క్రింది అభ్యర్థులను పై తరగతికి వెళ్లుటకు అనుమతించారు. అయితే సబ్జక్టులో ప్యాసయ్యేవరకు పైపరీక్షకు వెళ్లటానికి వీలులేదు.

నంబరు	సబ్జెక్టు
1063	మెటీరియల్సు బలం.
1070	ఎలెక్ట్రానిక్సు ఎలిమెంట్సు.
1084	మెషిన్ డిజైన్, (డ్రాయింగ్(1)
1087	మెటీరియల్సు బలం.
1093	మెషిన్ డిజైన్, (డ్రాయింగ్(1)
1094	మెషిన్ డిజైన్, (డ్రాయింగ్(1)

బి. ఇ. III/IV (ఎలెక్)

ఈ క్రిందివారు పరీక్ష ప్యాసయినవారు. 1123 25 26 29 30 39 43 44 45 4647 49 50 53 78.

ఈ క్రిందివారు పరీక్ష పూర్తి చేశారు: 1154 55 56 57 58 59 60 61 62 63 64 65 66 79 80 81 82 83 84 85 86.

బి. ఇ. III/III (సివిల్)

క్రిందివారు ద్వితీయ శ్రేణిలో ప్యాసయినవారు: 1241 1244 1245 1246 1247.

నం. 1242 హైడ్రాలిక్సులో మాత్రం తప్పారు.

బి. ఇ. III/III (మెక్)

ఈ క్రిందివారు ద్వితీయ శ్రేణిలో ప్యాసయినవారు: 1248 49 51.

నం. 1250 విద్యుచ్ఛక్తి వినియోగంలో తప్పారు.

బి. ఇ. III/III (ఎలెక్)

నం. 1253. అభ్యర్థి రెండవడివిజన్‌లో ప్యాసయినవారు.

ఒక సబ్జక్టులో తప్పిన ఈ క్రింది అభ్యర్థులను పై తరగతికి వెళ్లనిస్తారు. కాని వారు తప్పిన సబ్జక్టులో ప్యాసయ్యేవరకు పైపరీక్షకు కూర్చొనుటకు అనుమతించరు.

ఎలెక్ట్రికల్, మెకానికల్ అండ్ డిజైన్ 1 శ్రేణిలో తప్పిన వారి నంబర్లు: 1122 1133 1135 1140 1141 1151 1152 1167 1168 1169 1170 1172 1174 1175 1176.

ఎలెక్ట్రికల్ మెటీరియల్సు 1 లో తప్పిన వారి నంబర్లు: 1128 1137 1173.

బి. ఇ. III/IV (మైనింగ్)

1204 1205 నంబర్లుగల వారు పరీక్షలో ప్యాసయినవారు.

1206 1207 1208 1209 నంబర్లు గలవారు పరీక్ష పూర్తి చేశారు.

నం. 1203 అభ్యర్థి మైనింగ్ 3 లో తప్పారు.

బి. ఇ. III/IV (పెట్రోకెమ్యూ)

1191 1192 నంబర్లు గల అభ్యర్థులు పరీక్ష ప్యాసయినవారు.

ఈ క్రిందివారు పరీక్ష పూర్తి చేశారు: 1195 1196 1197 1199 1200 1201 1202 1262.

నం. 1193 అభ్యర్థి ఎలెక్ట్రికల్ మెటీరియల్సులో తప్పారు.

బి. ఇ. IV/IV (సివిల్)

ఈ క్రిందివారు ద్వితీయ శ్రేణిలో పరీక్ష ప్యాసయినవారు: 1210 1211 1212 1213 1214 1215 1216 1217.

బి. ఇ. IV/IV (మెక్)

ప్రతిభాక్రమంలో ప్రథమ శ్రేణి: 1227 యం. పాండురంగం. 1219 మహిద్ మెహియుద్దీన్. 1222 ఆర్. లక్ష్మణరావు. 1228 టి. నరసింహారావు.

ఈ క్రిందివారు ద్వితీయ శ్రేణిలో ప్యాసయినవారు: 1218 20 21 24 25.

బి. ఇ. IV/IV (ఎలెక్)

1233 ఎస్. కిషన్ ప్రథమ శ్రేణిలో పరీక్ష ప్యాసయినవారు.

ఈ క్రిందివారు ద్వితీయ శ్రేణిలో ప్యాసయినవారు: 1229 30 31 32 34 35 36.

బి. ఇ. IV/IV (పెట్రోకెమ్యూ)

నెం. 1238 ద్వితీయ శ్రేణిలో పరీక్ష ప్యాసయినవారు.

బి. ఇ. III/IV (సివిల్)

ఈ క్రిందివారు ప్యాసయినవారు: 706 07 08 67 70.

ఈ క్రిందివారు పరీక్ష పూర్తి చేశారు: 720 28 29 36 37 38 39 40 42 43 44 45 46 47 48 49 50 51 52 53 54 55 56 58 59 60 61 62 63 64 65 68 69 70 71 74 75 77 78 80 81 82 83 84 85 86 88 89 90 92 93 95 96 97 98 99 900 01 0 04 05 06 07 08 09 10 113 12 13 14 15 16 17 18 19 20 21 22 23 24 25 1259.

వారి నంబరుకు ఎదురుగా ఇచ్చిన సబ్జక్టులో తప్పినందు ఈ క్రింది అభ్యర్థులను పై తరగతికి వెళ్లుటకు అనుమతించారు. అయితే సబ్జక్టులో ప్యాసయ్యేవరకు పైపరీక్షకు వెళ్లటానికి వీలులేదు.

828 మాథమాటిక్సు 5
829 అప్లయిడ్ థర్మొడైనమిక్సు ఎలెక్ట్రికల్ మెషినరీ (థీరీ)
830 అప్లయిడ్ థర్మొడైనమిక్సు.(థీరీ)
831 మాథమాటిక్సు5 ఎలెక్ట్రికల్ మెషినరీ (థీరీ)
832 డిటో.
834 ఫ్లూయిడ్ మెకా(థీరీ)అప్లయిడ్ థర్మొడైనమిక్సు (థరీ)
835 అప్లయిడ్ థర్మొ డైనమిక్సు (థీరీ)

బి. ఇ. III/V (ఎలెక్ట్రికల్)

969 నంబరు అభ్యర్థి పరీక్ష ప్యాసయినవారు.

ఈ క్రిందివారు పరీక్షను పూర్తి చేశారు. 934 36 37 38 39 41 42 43 44 45 46 47 48 49 50 51 52 54 55 56 57 58 59 60 61 62 87 90 94 96 98 99 1000 01 02 03 04 05 06 07 08 09 11 12 13 14 15 16 17 18 19 20 21 22 23 24 25 26 27 28 29 30 31 32 33 1257.

ఈ క్రిందివారు వారి నంబరుకు ఎదురుగా ఇచ్చిన సబ్జక్టులో తప్పారు. అయితే వారిని పై తరగతికి వెళ్లటానికి అనుమతించారు. కాని తప్పిన సబ్జక్టులో ప్యాసయ్యేవరకు పైపరీక్షకు హాజరవుటకు వీలులేదు.

926 మెటీరియల్సు బలం, స్ట్రక్చరు థీరీ (థీరీ)
928 మాథమాటిక్సు 5
974 మెటీరియల్సు బలం, స్ట్రక్చరు థీరీ, ఎలెక్ట్రికల్ ఎనర్జీ (థీరీ)
979 మెటీరియల్సు బలం, స్ట్రక్చరు (థీరీ)ఫ్లూయిడ్ మెకానిక్సు (థీరీ)
980 మాథమాటిక్సు 5
982 మెటీరియల్స్ బలం, స్ట్రక్చరు (థీరీ)

బి. ఇ. III/V (మైనింగు)

ఈ క్రిందివారు పరీక్ష పూర్తిచేశారు: 1036 39 40 41 42 43 44

బి. ఇ III/V (పెట్రోకెమ్యూ)

ఈ క్రిందివారు పరీక్ష పూర్తిచేశారు: 1048 1052 1053.

ప్రధానిపై హోమీదాజీ హక్కుల తీర్మానం

సభాపతి త్రోసివేత

న్యూఢిల్లీ, డిశంబరు 19: అమెరికా నావికాదళం గురించి ప్రధాని శ్రీ నెహ్రూ సభ 'వెబువల్' ప్రకటన చేసినందుకు కమ్యూనిస్టు సభ్యుడు శ్రీ హోమీదాజీ నేడు లోక్‌సభలో హక్కులతీర్మానాన్ని ప్రవేశపెడుతూ సభాపతి శ్రీ హుకుంసింగ్ దానిని త్రోసిపుచ్చారు.

ప్రధాని డిశంబర్ 19 వ తేదీన లోక్‌సభలో అమెరికా నావికా వౌకాదళం గురించి ప్రకటన చేస్తారని సభాపతి ప్రకటించియుండగా ప్రధాని ఈలోగానే మరొకచోట ప్రకటన చేయటం చింతనగ్గ విషయమని శ్రీ హోమీదాజీ ఆరోపించారు. ప్రధానియొక్క ఈ చర్య సభవారి హక్కులను త్రోసిపుచ్చటం అని, సభ అధికారాలను ఈ రోజుతోపాటు, పై దేశాల దృష్టిలోకూడా హీనపరచటం అని అయన ఆరోపించారు.

మంగళవారం ఉదయం (డిశంబరు 17) తాను జనరల్ టెయిలర్‌ను కలుసుకున్నానని, పార్లమెంటుకు రావటానికి ఇబ్బంది పడినందున్నందు కొంతమంది పత్రికా ప్రతినిధులు తనను చుట్టుముట్టి నవ్వుమనకా దళంగూర్చి ప్రశ్నించారని ప్రధాని చెప్పారు. వారికి కోపం తెప్పించకుండా పంపివేయటానికి ప్రయత్నించానని, అయితే నవ్వుమన నౌకాదళం గురించి ఏవో ఒకటి, రెండు మక్కులు చెప్పానని, అని ఏమిటో జ్ఞాపకంలేదని అయన తెల్పారు. తర్వాత లోక్‌సభకువెళ్ళి, అక్కడనుండి రాజ్యసభకు వెళ్ళానని, రాజ్యసభనుండి రాలేకున్నప్పుడు ఒక సభ్యుడు నవ్వుమ నౌకాదళం గురించి ప్రశ్నించడని అయన చెప్పారు. ఈ విషయమై ప్రకటన చేయటానికి సభాపతి డిసెంబరు 19 వ తేదిని కేటాయించినట్లు ముందుగా తనకు తెలియని అయన తెల్పారు.

ఇందులో సభవారి హక్కులను త్రోసిపుచ్చటం జరుగలేదని, ప్రధాని సభకు రావటానికి ముందుగానే పత్రికా ప్రతినిధులను పిలుసుకున్నట్లు చెప్పారని సభాపతి తెల్పారు.

ఏడికిగ్రామంలోహత్య

హైదరాబాద్, డిసెంబర్ 20: అవంచిపురంలో, ఏడికిగ్రామంలో మంగళవారం పడుకుయుండగా చేతి గజ్జెపెద్ద ఆనందస్వామిని హత్యచేసినట్లు ఇక్కడికి అందిన వార్తల్లద్వారా తెలుస్తున్నది. తన తోటకు వెడుతూండగా ఏడికిగ్రామ మంగిరివద్ద అయిదుగురు కలిసి పాకులతో ఆనందస్వామిని చంపినట్లు తెలుస్తున్నది. పోలీసు దర్యాప్తు జరుగుతోంది.

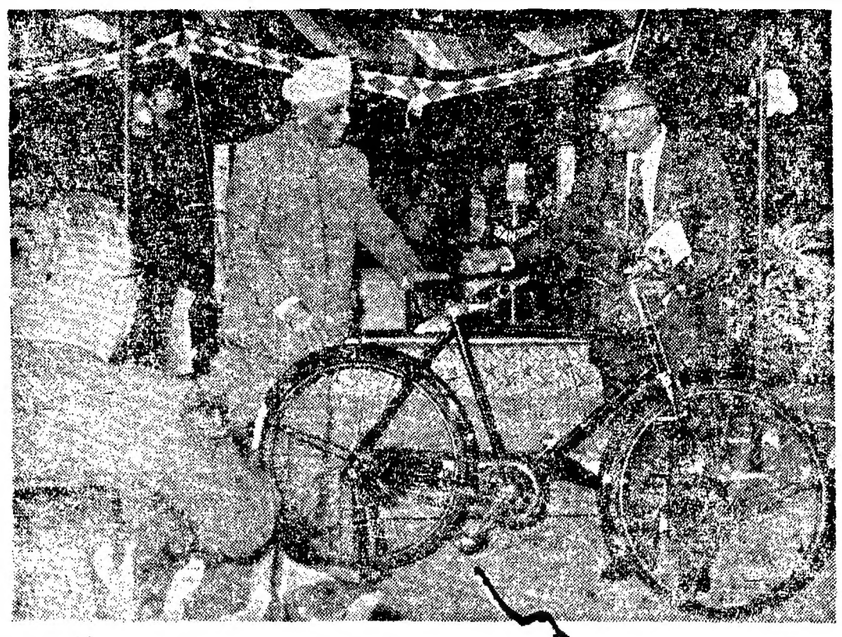

ఈనెల 19 న అంబత్తూరు బి. ఐ. సైకిల్స్ ఫాక్టరీ ఆవరణలో జరిగిన ఉత్సవం సందర్భంలో ఫాక్టరీలో తయారైన 20 లక్షల సైకిళ్లలో చిట్టచివరిది రెక్ట్రాన్ సంస్థకు బహూకరించబడింది. రెక్ట్రాన్ సంఘం అధ్యక్షుడు శ్రీ ఎ. లక్ష్మణస్వామి మొదలియార్‌కు ఇన్‌వెస్ట్‌మెంట్స్ ఇండియా లిమిటెడ్ మేనేజింగ్ డైరెక్టరు ఎ ఎస్. ఎం. మురుగప్పచెట్టియార్ ఆ సైకిల్‌ను అందజేస్తున్న దృశ్యం

రాష్ట్రవార్తలు

శ్రీశైలంలో యాత్రికుల కుటీరం

కర్నూలుజిల్లా పరిషత్ ఉద్యోగుల విరాళం

కర్నూలు, డిశంబరు 20: కర్నూలు జిల్లా పరిషత్ ఉద్యోగుల విరాళముతో శ్రీశైలములో యాత్రికుల సౌకర్యార్థం నిర్మించబడిన కుటీరమునకు మంత్రి డా. ఎం. చెన్నారెడ్డి గత శనివారం ప్రారంభోత్సవం చేశారు.

జిల్లా పరిషత్ అధ్యక్షుడు శ్రీ మూద్దరి సుబ్బారెడ్డి మంత్రికి స్వాగతం చెబుతూ, ఈ కుటీర నిర్మాణానికిగాను జిల్లా పరిషత్ ఉద్యోగి అయిన ప్రతి ఒక్కరు రు. 2 లు చొప్పున విరాళము ఇవ్వగా మొత్తము రు. 6000 అయినదని, సుమారు రు. 4 వేలు దేవస్థానము కుటీరనిర్మాణానికి ఖర్చు పెట్టారని చెప్పారు. మంత్రి డా. చెన్నారెడ్డి శ్రీ సుబ్బారెడ్డిని, జిల్లా పరిషత్ ఉద్యోగులను అభినందిస్తూ, రాష్ట్రంలోని ఇతర జిల్లా పరిషత్‌లు కూడా కర్నూలు జిల్లా పరిషత్‌ను ఆదర్శంగా తీసుకొని వ్యవహరిస్తాయని ఆశిస్తున్నామన్నారు.

ఈ సందర్భంగా జరిగిన సభకు శ్రీ కందుల నాథుబాబుగారి అధ్యక్షత వహించారు. శ్రీ పైడి లక్ష్మయ్య మాట్లాడుతూ శ్రీశైలంలో యాత్రికులకు సౌకర్యాలు కల్పించే నిమిత్తము సహాయపడ వలసిందిగా భక్తులకు విజ్ఞప్తి చేశారు. శ్రీ మద్దూరి సుబ్బారెడ్డి వందన సమర్పణ చేశారు.

అనంతరముగుడు మంత్రి డా. చెన్నారెడ్డి దంపతులు అలంపూర్ సందర్శించి, ప్రయాణాలాదేవిని మల్లికార్జునస్వామిని పూజించారు. అలయంలో శ్రీ పి. శీతారామయ్య, మంత్రి ప్రభృతులకు స్వాగతం చెప్పారు

సార్వకోటలో గ్రామాభ్యుదయ కృషి

శ్రీకాకుళం, డిశంబరు 20: ఇక్కడికి 27 మైళ్లలోని సార్వకోటలో గ్రామ సేవ పైస్కూలు విద్యార్థులు కలసి హరిజన పేటకు 3 ఫర్లాంగులు రోడ్డును వేశారు. ఈ కార్యక్రమానికి సంబంధించిన సభకు అధ్యక్షత వహిస్తూ కలెక్టరు శ్రీ ముదిరిధరరావు సార్వకోట గ్రామస్థులను అభినందించారు. ఈ సందర్భంగా పారితోషిక కార్యక్రమము, స్కూలు విద్యార్థులకు పాలు వంటి పెట్టడము, టీకాలు వేయుట, విద్యార్థుల ఆరోగ్య పరిశీలన జరిగినవి.

(స్వ. వి.)

వెంకటగిరిలో ఆంధ్రా బ్యాంకు బ్రాంచి

వెంకటగిరి, డిశంబర్ 20: ఇక్కడ బజారువీధి బ్యాంకు భవనములో ఏర్పాటు చేసిన ఆంధ్ర బ్యాంకు లిమిటెడ్ బ్రాంచి కార్యాలయానికి వెంకటగిరి కుమారరాజాగారు గత మంగళవారము ప్రారంభోత్సవము చేశారు. శ్రీ కుమార రాజా, శ్రీ రాజకుమార్ గార్లకు బ్యాంకు జనరల్ మేనేజరు శ్రీ టి.ఆర్. భగత్ స్వాగతము చెప్పారు.

రాజకుమారు తిరువూరు శ్రీ కె. ఎల్. నారాయణరావు (వకీలు) గార్లు ప్రసంగించిన తరువాత బ్యాంకు ఏజెంటు శ్రీ ఎం. వెంకటేశ్వర్లు వందన సమర్పణ చేశారు.

శ్రీకాకుళంజిల్లాలో కరువుపనులు

7 లక్షలు మంజూరు: రైతులకు ఋణాలు

శ్రీకాకుళం, డిశంబరు 20: శ్రీకాకుళం జిల్లాలో వరి పంట దెబ్బ తిన్న ప్రాంతాలలో రు. 7 లక్షలు పబ్లిక్ వర్క్సుశాఖ జిల్లా పరిషత్తులు ఖర్చు పెట్టి కూలీలకు పని కల్పించడము జరుగుతుందని కలెక్టరు శ్రీ ఎస్. కె. ముదిరిధరరావు చెప్పారు.

బ్యాంకుల ద్వారా రైతులకు రబి పంటకు గాను అప్పులుగా రు. 1,75,000 లు వంచి పెట్టడ మ పు తు ం డ సి, ఆ పా ర ధావ్యాల ధరలు పెరగకుండా చూచేందుకు గాను జిల్లాలో 25 వాకిధర బియ్యం దుకాణాలను తెరవవలసిందిగా ప్రభుత్వాన్ని కోరామని కలెక్టరు చెప్పారు. (స్వ. వి.)

పోలీసుల నిర్బంధించిన గ్రామస్థుల అరెస్టు

భద్రాచలం, డిశంబరు 20: నవంబర్ 24 వ తేదీన నెల్లిపాక గ్రామంలో ఒక పాడ్ కానిస్టేబుల్‌ను, ముగ్గురు కానిస్టేబుల్స్‌ను అక్రమంగా నిర్బంధించి, వారిపై చేయి చేసుకున్న సందర్భంగా ఇటీవల బ ర్గంపాడు పోలీసులు మొత్తం 24 మందిని అరెస్టు చేశారు. ఇద్దరు పరారీలో ఉన్నారు.

భూమి తగాదాకు సంబంధించిన 4 గురిని పోలీసులు తీసుకు వస్తుండగా నెల్లిపాక గ్రామస్థులు పోలీసులను అక్రమంగా నిర్బంధించారు. భద్రాచలం డివ్యూటీ పోలీసు సూపరింటెండెంట్ దర్యాప్తు జరుపుతున్నారు. (స్వ. వి.)

మంత్రుల పర్యటన కార్యక్రమాలు

హైదరాబాద్, డిసెంబరు 20: రెవిన్యూ మంత్రి శ్రీ మాకల రామచంద్రారెడ్డి జనవరి 5 న భువనేశ్వర్ వెళ్లి 14 వ తేదీకి తిరిగి వస్తారు.

ఆర్థిక మంత్రి శ్రీ కాసు బ్రహ్మానందరెడ్డి డిసెంబరు 24 వ విమానములో మద్రాసు వెడతారు. మద్రాసు మహా బలిపురం సందర్శిస్తారు. 28 వ తేదీన నైవేలీ ప్రాజెక్టును చూస్తారు. డిసెంబరు29 నుండి 31 వరకు మద్రాస్‌లో ఉండి జనవరి 1,న రాజధానికి తిరిగి వస్తారు.

ఇరిగేషన్, విద్యుచ్ఛక్తి శాఖల మంత్రి శ్రీ ఎ. సి. సుబ్బారెడ్డి జనవరి 2 న విమానములో ఢిల్లీ వెడతారు. 3, 4 తేదీలలో జరిగే ఇరిగేషన్, విద్యుచ్ఛక్తి మంత్రుల సమావేశములో పాల్గొని జనవరి 5 వ తేదిని తిరిగి వస్తారు.

అనకాపల్లిలో దేవునినగలు చోరీ

అనకాపల్లి, డిశంబరు 21: గత మంగళవారం రాత్రి దొంగలు ఇక్కడ శ్రీ సత్యనారాయణమూర్తి స్వామి వారి ఆలయంలో ప్రవేశించి, గర్భ గుడి తాళాలు పగులగొట్టి దేవుని కిరీటం, తటగోపం, వజ్రాలరమ మొదలగు 11 వెండి వస్తువులూ, రాగి కడ్డీపై బంగారం పేకుతో అమర్చిన కంటిని, బంగారం పెట్టెడయున్నూ దొంగిలించుక పోయారు దొంగిలించుక పోబడిన వాటి విలువ రు. 350. లు ఉంటుందని అంచనా. పోలీసు అధికార్లు దర్యాప్తు జరుపుతున్నారు. (స్వ. వి.)

బెంగుళూరులో కాలేజి విద్యార్థుల సమ్మె

వ్యాపారుల హర్తాళ్

బెంగుళూరు, డిశంబరు 21: సమ్మె చేస్తున్న కాలేజి విద్యార్థుల విజ్ఞప్తి మేరకు నిన్న ఇక్కడ వ్యాపారస్తులంతా హర్తాళ్ చేశారు. సినిమా థియేటర్లు మూసి వేయబడినవి. పాత మైసూరు నుండి కాలేజి విద్యార్థులు ఊరేగింపుగా వచ్చారు.

'ఫ్రీ షిప్స్' విషయంలో చేసిన కోతను విద్యామంత్రి పునరుద్ధరించడం డిగ్రీ విద్యార్థులకేగాని, పి. యు. సి. విద్యార్థులకు గాదని సమ్మె చేస్తున్న విద్యార్థులు వివరించారు. (స్వ. వి.)

కరువు ప్రాంతంలో నాయకుల పర్యటన

చౌకడిపోలు ప్రారంభం

నెల్లూరు, డిసెంబరు 21: నెల్లూరు జిల్లాలోని అత్మకూరు, కందుకూరు పీడిలి, మర్రిపాడు, దర్శి, కరువు ప్రాంతాలలో, జిల్లా కాంగ్రెసు అధ్యక్షుడు శ్రీ అనెం సంజీవరెడ్డి, పరిషత్ అధ్యక్షుడు శ్రీ దండ్ర శేఖరెడ్డి, న్యాయవాదులు, రావూరు, వెజ్ఞళ్ల తాడిపర్తి, కోట, కోవూరు నమితి అధ్యక్షులు కలిసి 600 మైళ్లు పర్యటించారు.

నూరంలో వర్షములు లేకందున పైర్లు ఎండిపోయాయి. పశువులకు గ్రాసము కూడా లేదు. శ్రీ అనెం సంజీవరెడ్డి, జిల్లాకలెక్టరుతో మాట్లాడి, కందుకూరు తాలూకాలో 40, కావలి డివిజన్‌లో 46, నెల్లూరు డివిజన్‌లో 40 చౌక దుకాణములను ఏర్పాటు చేయించారు. ఇవి జిల్లా పని చేస్తున్నదీ పరిశీలించే నిమిత్తము శ్రీ సంజీవరెడ్డి రెండు మూడు రోజుల్లో మరల పర్యటించవలచారు.

అవడినుంచి నెల్లూరుకు నెల్లూరు బియ్యం

నెల్లూరు, డిసెంబరు 21: మద్రాస్‌లోని అవడినుండి వెయ్యి టన్నుల మొలకొలుకుల బియ్యాన్ని నెల్లూరుకు తెప్పించారు.

వాడకమదార్థ సహకార సంఘం అధ్యక్షుడు శ్రీ అనెం వెంకటరెడ్డిగారి కృషి ద్వారా వచ్చినదగు సరుకులో 350 టన్నులు వాడకమదార్థ సహకార సంఘమునకు మార్కెటింగ్ సొసైటీకి కావలి, గూడూరులలో వంచి పెట్టుటకుగాను 450 టన్నులు కేటాయించారు. సొసైటీ ద్వారా బియ్యాన్ని కిలో 71 నయా పైసలు చొప్పున అమ్ముతారు. నెల్లూరు పట్టణములో 10 డిపోలు ప్రారంభించారు.

వానిలో ఒక డిపోను కలెక్టరు శ్రీ రాజగోపాల్ ఇవాళ లక్ష్మణపురంలోని నేత సొసైటీ ఆవరణలో ప్రారంభించారు. శ్రీ అనెం సంజీవరెడ్డి సభకు అధ్యక్షత వహించారు. "మార్కెట్‌లో కిలో 93 నయా పైసలకు అమ్ముతున్నారు. సొసైటీ 71 నయా పైసలకు విక్రయిస్తుంది. జిల్లాలోని ఒక మిల్లరు వద్దనే రు. 4 లక్షల విలువగల బియ్యం 1000 టన్నులు ఉన్నాయని" అన్నారు. శ్రీ మరుపూరు కోదండరామరెడ్డి, టి. గోపాల కృష్ణయ్య మాట్లాడారు.

జిల్లా కలెక్టరు శ్రీ రాజగోపాల్ జిల్లాలో పరిస్థితులు క్లిష్టముగా ఉన్నాయన్నారు.

పత్రికా ప్రతినిధులకు పార్టీ

ఆంధ్ర విశ్వ విద్యాలయం రిజిస్ట్రారు పదుతున్న సందర్భమున జిల్లా కలెక్టరు శ్రీ రాజగోపాల్ పత్రికా ప్రతినిధులకు అల్పాహార విందు చేశారు. (స్వ. వి.)

గుంటూరు 1963 నీటిసరఫరా పై

రు 44 వేలు ఋణానికై ప్రభుత్వం పురపాలక సంఘం విజ్ఞప్తి

గుంటూరు, డిసెంబరు 21: చంద్రమౌళినగర్, స్టువర్టుపేట, రవీంద్రనగర్‌లకు నీటి సరఫరా సౌకర్యాలను విస్తరించుటకుగాను రు 44 వేలు ఋణం మంజూరు చేయవలసిందిగా ప్రభుత్వాన్ని మళ్లీ కోరుతూ గుంటూరు పురపాలకసంఘం ప్రభుత్వసమీపేశం తీర్మానించింది.

గత మంగళవారం జరిగిన ఈ ప్రభుత్వ సమావేశానికి చైర్మన్ శ్రీ చేబ్రోలు హనుమయ్య అధ్యక్షత వహించారు. చర్చ ప్రారంభం కాకముందు అధ్యక్షుల అనుమతితో శ్రీ వెంగళశెట్టి తిరుపతయ్య గుంటూరు పరిస్థితులను సింహావలోకనముచేసి, పురపాలక సంఘం పైపురజనులు పెట్టుకున్న ఆశలను గుర్తుకు తెచ్చి వాటిని నెరవేర్చటానికి సభ్యులంతా కలసికట్టుగా కృషి చేయాలని విజ్ఞప్తి చేశారు. ఆతరువాత, పన్నుల పునర్నిర్ణయం (రివిజన్) మూలంగా పుట్టినమైన కోర్టు దావాలలో ఇంతవరకు మున్సిపాలిటీకి జయం సంభవించిందనుటను, రివిజన్ వ్యాయంగా జరుగనందుగనూ ప్రజలలో తీవ్ర అసంతృప్తి నిర్వడినదనీ, గనుక ఆస్తిపన్ను నిర్ణయించుటలు మంచిద నలుపురు సభ్యులు సూచించారు. అంతమీదట కమిషనర్ శ్రీ జలీల్ అహమ్మద్ విషయాన్ని వివరపరుస్తూ ఏ ఐ యు వా ద, నెల్లూరు మొదలగు పురపాలక సంఘాలు ఆస్తిపన్నులలో విజయం సాధించాయనీ, గనుక గుంటూరు మున్సిపాలిటీకి కూడా విజయం తథ్యమనీ, అందువల్ల పురపాలక సంఘం పన్నులు విధించే అధికారాన్ని దృఢపరచుకోవాలే గాని వదలుకోగూడదనీ అన్నారు. అందుకు పురపాలక సంఘం అమోదించింది.

పురపాలక సంఘమునకు శ్రీ యు తు లు చేబ్రోలు హనుమయ్య, వై. తిరుపతయ్య, చావలి సూర్యనారాయణ గార్లు ఎన్నిక వెల్లడంటూ దాఖలుచేయబడిన పిటిషన్లు విషయంలో పురపాలకసంఘం తరఫున వాదన చేయుటకు, అందుకు అవసరమగు ఖర్చును అంగీకరిస్తూ తీర్మానించడమైనది.

పురపాలకసంఘం అధీనములోకి వచ్చిన మూడు ప్రాథమిక పాఠశాలల్లోని అయాల జీతాలను భరించుటకు పురవాసులందు వలసిందిగా ప్రభుత్వాన్ని కోరుతూ మరొక తీర్మానాన్ని సమావేశంలో అమోదించింది. (స్వ. వి.)

గాంధీభవన్‌పై ఆస్తిపన్ను

హైదరాబాద్, డిసెంబర్ 21: ముఖ్యమంత్రి శ్రీ వీరం సంజీవరెడ్డి ముసలితో వాల్పవిడ్‌నుండి గాంధీభవన్‌పై ఆస్తిపన్ను వసూలుచేయబడినదనీ పైలుమనవంతిగ వసూలుచేయబడినదా? లేదు. తెలుస్తున్నది. ఈ చర్య యమ్మె ప్రభుత్వము నిర్బంధాయిక వ్యోరంతు పన్నులనూలను వసూలుచేయుట్లు కూడ తెలుస్తున్నది.

గాంధీజీ ధర్మకర్తలు ఆస్తిపన్ను చెలించుటకు మినహాయింపు కోరుట్లు, మినహాయింపు ఇవ్వటానికి వీలులేదని తీర్పు అధ్యక్షులు నలభై ఇవ్వబట్లు తెలుస్తున్నది.

మహా శివరాత్రికి
రామేశ్వర యాత్ర
శ్రీరంగం, మధుర, కన్యాకుమారి, కోయంబత్తూరు, నీలగిరి, ఉడిపి, జోగ్ వాటర్ ఫాల్సు, గోకర్ణం, శృంగేరి, శ్రావణ బెళగోళా, మైసూరు, బెంగుళూరు, బ్రహ్మంగారి మఠం, మహానంది, శ్రీశైలం వగైరా.
50 శాతము: 3రోజులు డిక్లైటు రూ 200లు వివరములకు సీతారామ యాత్రా స్పెషల్, తిరుపతి. చిత్తూరు జిల్లా.

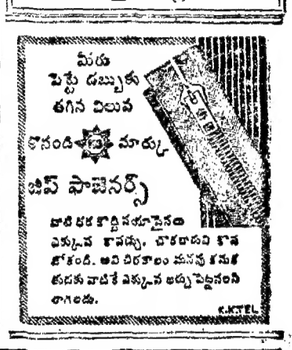
మీరు
పెట్టే డబ్బుకు
తగిన విల

పరిస్థితులకు, విద్యా విధానానికి పొంతన

ఆంధ్రప్రదేశ్ విద్యామహాసభలో మంత్రి డా॥ చెన్నారెడ్డి సూచన

ఉపాధ్యాయులకు విద్యామంత్రి హితవు

(స్వకీయ విలేఖరి) తాడేపల్లిగూడెం, డిసెంబరు 22 :

విద్యార్థులకు సక్రమమైన పౌరజ్ఞానాన్ని, ప్రవర్తనలను బోధించేందుకు తగినటువంటి కార్యక్రమాలను, అందుకు తగిన వాతావరణాన్ని మన పాఠశాలలు సమకూర్చాలి. మంచి పౌరస్వాతంత్ర్యానికి అసలు పునాది అందించ గలిగేదే ముఖ్యము, అని ప్రణాళికలమంత్రి డా॥ ఎం. చెన్నారెడ్డి నొక్కి వక్కాణించారు.

ఉపాధ్యాయులు సమష్టి బాధ్యతను వహించాలని, అధ్యాపకులకు ఒకేవ్యవస్థ వుండాలము లనవరమని విద్యామంత్రి శ్రీ పి. వి. జి. రాజు అన్నారు.

ఇక్కడ నిన్న, నేడు జరిగిన ఆంధ్రప్రదేశ్ విద్యా మహాసభల ముగింపు సందర్భంగా మాట్లాడుతూ మంత్రి డా॥ చెన్నారెడ్డి ఇంకా యిలా అన్నారు:

సక్రమమైన విద్య ఏది? అన్నదానికి శ్రీ బెర్ట్రాండ్‌రస్సెల్ సమాధానములో మూడు అంశాలు తేలుతున్నవి: (1) అభివృద్ధి అవకాశాలను కల్పించేది; (సతిబంధకములైన ప్రభావాలను తొలగించేది. (2) ఒక వ్యక్తికి సంస్కారాన్ని యిచ్చి, ఆ వ్యక్తి శక్తి స్వోన్నతలను సాధ్యమైనంత ఎక్కువగా అభివృద్ధి పరచేది. (3) ఒకవ్యక్తికి మాత్రమే గాకుండా సమాజానికి సంబంధించివుండి, వ్యక్తులను ప్రయోజనకరులైన పౌరులుగా దర్శించు విద్యేది. ఈ మూడు విద్యయొక్క లక్ష్యాలు. ప్రతి ఒక్క విద్యా విధానములో ఈ మూడు లక్ష్యాలు వివిధ పాళ్లలో వుంటాయి. ఈ మూడు ఆశయాలలో ఏ ఒక్కటి చాలదు. ఈ మూడు ఆశయాల సమ్మిళితపై మంచి విద్యా విధానము ఆధారపడి వుంటుంది. ఈ విషయాన్ని మీరు ఆలోచించాలి.

మంచి విద్యావిధానికి సమాజములేకపరిసరాలకు మధ్య సన్నిహిత సంబంధముండాలని శ్రీ రస్సెల్ పేర్కొన్నారు. గనుక ఏరకం విద్యావిధానాన్ని మనము నిర్ణయించినా, ఏమి మార్పులుచేసినా—వాటికి ఈనాటి పరిస్థితులకు సంబంధము వుండాలి అంటేగాని వాటికి విలువ్వంగా వుండరాదు.

సంఘములో ఉపాధ్యాయుల ప్రతిపత్తి చాలా కాలంగాచర్చనీయాంశంగా వుంటున్నది. అధ్యాత్మిక విలువలకు అధికప్రాధాన్యమిస్తున్న భారత్‌లో ఉపాధ్యాయులు మంచిస్థితిలో వుండవలసింది కాని సంఘంలో వారి ఆర్థిక స్థితిగతుల కారణంగా ఉపాధ్యాయులు తక్కువగా గా మారుతున్నారు. అంగ్ల విద్యాబోధన ప్రారంభమవడముతోనేవిద్యఉద్యోగాలుచేకూర్చేదిగా పరిగణకు వచ్చింది. ఇందుచేత ఇలాంటి మరికొన్ని కారణాలచేత ఉపాధ్యాయుల ప్రాముఖ్యత గౌరవాలు దిగజారిపోవడమే గాకుండా మన విద్యావ్యవస్థ దిగజారిపోయింది.

రాజకీయంగా మనకు స్వాతంత్ర్యము సిద్ధించినతరువాత పంచవర్ష ప్రణాళికలు అమలు జరుపడమువల్ల రాష్ట్రములో విద్యా విషయక కార్యక్రమాలపాలు మార్పులు పెరగడమేకాకుండా, ఉపాధ్యాయుల స్థితికూడా చాలవరకు మెరుగయింది.

విద్యార్థులలో క్రమశిక్షణ లోపము ఇప్పుడు ప్రధాన సమస్యగా వున్నది. విద్యార్థులలో క్రమశిక్షణ రాహిత్యానికి క్రింది కారణాలను ఉపరాష్ట్రపతి డా. జాకీర్‌హుస్సేన్ ఇటీవల పేర్కొన్నారు: (1) గత కొద్ది సంవత్సరాలలో, అన్ని స్థాయిలలో విద్యా సౌకర్యాలను శీఘ్రగతిని విస్తరించవలసి అందుకు తగినప్పటికీ పాలము ముందుగా చేసుకోలేకపోవడం. (2) విద్యార్థుల అభివృద్ధి దశపట్ల విద్యాపరిశీలకి జాదాసీన్యము చూపటము. (3) విద్యార్థుల మనస్సులలో సాంఘిక, లక్ష్యభావాలను పరిధుల చేయడానికి విద్యా సంస్థలలో తగిన ఏర్పాట్లు లేకపోవడము.

మన విద్యా విధానము ఏ విధంగా చూచినా ఏమంత బాగాలేదని ఒప్పుకొనుటకు విచారిస్తున్నాను. గనుక మన విద్యాపరిశీలనగూర్చి మనము బాగా ఆలోచించవలసి వున్నది.

ప్రస్తుతము విద్యార్థులలో నైతికతావనము, తత్ఫలితంగా క్రమశిక్షణా రాహిత్యము ఏర్పడుతున్న ధోరణి గోచరిస్తున్నది. దీని అరికట్టేందుకు విద్యార్థులలో పాఠీన్యాన్ని పెంపొందించటానికి మీరు అధిక ప్రాముఖ్యత నిస్తారని ఆశిస్తున్నాను.

విద్యార్థులారా, మొదట తాము భారతీయులు మనే భావములో సమైక్య దృక్పథాన్ని ఉపాధ్యాయులు పెంపొందించడము ప్రాథమిక అవసరము. చైనాదాడి అనంతరము మానిన దేశ పరిస్థితులకు తగినట్లుగా విద్యావిధానాన్ని తీర్చి దిద్దాలని, దేశంలోని అన్ని పాఠశాలలోను కళాశాలల్లోను ఎన్. సి. సి., వ్యాయామ శిక్షణలను విస్తరించాలని 1962 డిశంబర్‌లో జరిగిన అఖిలభారత విద్యామహాసభ నిర్ణయించింది. ప్రస్తుతము చైనాతోటి మనకున్న ఘర్షణను నిర్యార్థులకు ఉపాధ్యాయులు వివరించి, చైనాను ఎదుర్కొనేందుకు విద్యార్థులను సన్నద్ధము చేయడముకూడా అవసరము.

మనము విజ్ఞానశాస్త్ర యుగములో జీవిస్తున్నాము. గనుక మనము దురుగతిని పారతేకంగా పురోగమించటానికి వీలుగా సైన్సు సబ్జెక్టులకు అధిక ప్రాధాన్యాన్ని యివ్వాలి.

పంచాయతీరాజ్ పరిపాలనక్రింద దేశంలో నున్న సమజ్జులమార్పు ప్రాముఖ్యతనూ ఈ విషయం పాత్ర పుస్తకాలలో లేకపోయినప్పటికి—సాధ్యమైనన్నిపార్లు పిల్లల తరాల వారికి ఉపాధ్యాయులు వివరించాలని కోరుతున్నాను.

సమావేశానికి శ్రీ ఎం. రామచంద్రరావు అధ్యక్షత వహించారు ఆంధ్ర ప్రాంతములోని 11 జిల్లాలనుండి ప్రముఖ విద్యావేత్తలు, హెడ్మాస్టర్లు, పరిపాలనమండలము కలవారు, ఉపాధ్యాయులు ఈ మహాసభలకుహాజరయ్యారు లప్రోక్ష సంఘాధ్యక్షుడు, జిల్లా పరిషత్ అధ్యక్షుడు అయిన శ్రీ అల్లూరి బాపిరాజు మంత్రులకు అతిథులకు స్వాగతం చెబుతూ ఉపాధ్యాయుల సమస్యలను వివరించారు.

విద్యామంత్రి శ్రీ పి. వి. జి. రాజు మహాసభలను ప్రారంభిస్తూ, ఉపాధ్యాయులు ప్రజాస్వామ్య సిద్ధాంతానికి తగిన చేయూతనివ్వాలని ఆ సిద్ధాంతాన్ని విజయవంతంగా అమలు జరుపడానికి అనుగుణంగా ప్రజాభిప్రాయాన్ని తీర్చిదిద్దాలని నొక్కి వక్కాణించారు. ఆరాంధ్ర నీయమైన రాజకీయాలు, తదితర విషయాలకు అతీతంగా వుంటూ ఉపాధ్యాయులు తమ విషయాలను తెలియజేసుకోవడంలో సమష్టిగా వ్యవహరించాలనీ, వ్యక్తికి సంబంధించిన సమస్యలను వాళ్లే పర్యంచి, శాసనసభ్యులు, శాసనసభలలోని తమ ప్రతినిధులద్వారా ప్రభుత్వదృష్టికి తేవాలనీ అయన అన్నారు. విద్యామంత్రి ఇంకా యిలా అన్నారు.

"విద్యాపరిపాలన సమర్థనీయంగా జరుగాలంటే, ప్రజాస్వామ్య పద్ధతిలో పరిపాలన వికేంద్రీకరణ అవసరము. ప్రభుత్వముపై విమర్శ ఏర్పాటికి హర్షదాయకమైనదే. కాని ఉపాధ్యాయులు తమ కోర్కెలను, కష్టసుఖాలను వెల్లడించడానికి మాత్రమే గాకుండా, సమాజం యావత్తును దృష్టిలో పెట్టుకోవాలి. ఉపాధ్యాయులు పీర్యగా వుండాలి. ప్రాణమిక స్థాయిలో ఉపాధ్యాయులు పడుతున్న ఇబ్బందులు నాకు తెలుసు. ఇందుకు పరిష్కారమార్గము జిల్లాస్థాయిలో ఉపాధ్యాయ సంస్థాయినీ మెరుగుపరచడంలోనే వున్నదని భావిస్తున్నాను. పరిపాలన విషయంలో ఉదారంగాను, విశాలదృక్పథంతోను వ్యవహరించవలసిందిగా జిల్లాపరిషత్‌ల అధ్యక్షులకు సలహా యివ్వడము జరుగుతుంది. జిల్లా పరిషత్ అధ్యక్షుడు ప్రజాభిప్రాయానికి వ్యతిరేకంగా వుండరు.

ప్రజలలో తమకు మంచిజీవన ప్రమాణాలు కలవనే భావం కలగాలి. ప్రజాస్వామ్యము తమ అధీనములో వున్నదని ఉపాధ్యాయులు తెలుసుకోవాలి. 4 వ ప్రణాళికలో సామూహిక విద్యాబోధనకు తగు పరిస్థితులు కల్పించబడినవి. అంతరంగిక విశ్వాసాన్ని, ఉన్నత ప్రమాణాలను అభివృద్ధిపరచడములో ఉపాధ్యాయుని చర్యను క్రమబద్ధము చేయడము తప్పనిసరి. విద్యాశాఖ, జిల్లా పరిషత్‌లు కలిసి పనిచేస్తే వున్నత విద్యా ప్రమాణాలను సాధించవచ్చని భావిస్తున్నాను. సెకండరీ, హయ్యర్ సెకండరీ ఉపాధ్యాయుల ఉద్యోగకాలము ఒకే విధంగా వుండేట్లుగా పాడించడానికి కృషిచేస్తాను.

ఆంధ్రోపనిషదం కార్యదర్శి శ్రీ వై. గోపాలస్వామి వందనసమర్పణ చేశారు. అంతకు ముందు శ్రీయుతులు డి. ఎస్. సుబ్రహ్మణ్యం పి. నరసింగరావు, వి. పి. రాఘవాచారి, తదితరులు వుపన్యసించారు. శ్రీ వేదాంతం కవి, తదితరులు పద్యాలు చదివారు.

అన్ని తరగతుల ఉపాధ్యాయులకు పదవీ విరమణ వయస్సు 58 ఏండ్లుగా నిర్ణయించవలసియిస్తకోరుతూ శ్రీ పి. శ్రీరామమూర్తి (ఎం. ఎల్. సి) మంత్రికి విజ్ఞాపన పత్రాన్ని సమర్పించారు. ఉపాధ్యాయుల కరువు భత్యాన్ని రెండురెట్లు పెంచవలసిందిగను, పట్టణ ప్రాంతాలలోని అధ్యాపకులకు ఇళ్ల వసతి కల్పించి తోడ్పడవలసిందిగానమంత్రికిశోరారు

వివిధ విద్యాసంస్థలపతాలను శ్రీయుతులు డా. కోడె వెంకట్రావు, అల్లూరి కృష్ణారావు (ఎం. ఎల్. ఏ.) వసుల సర్వనారాయణ, బి. వై. సోమయాజులుగార్లు ఆవిష్కరించారు.

విద్యాప్రదర్శన ప్రారంభోత్సవ సభకు ప్రాంతీయ విద్యాశాఖ డిప్యూటి డైరెక్టరు శ్రీజమిల్ అహ్మద్‌బర్నీ అధ్యక్షత వహించారు. శ్రీ పి. వి. రామయ్య 'ప్రదర్శనకు' ప్రారంభోత్సవంచేశారు. ఆంధ్రప్రదేశ్ ఉపాధ్యాయుల యూనియన్ అధ్యక్షుడు శ్రీ ఎం. రామచంద్రరావు ప్రధాని నెహ్రూ ప్రభృతులు పంపిన శుభ సందేశాలను చదివారు.

వాల్కాట్‌పై ఢిల్లీ పోలీసుల కేసు

న్యూఢిల్లీ, డిసెంబర్ 22: సెప్టెంబర్ 26 తేదీన తన సాంఘికమానంలో సాంఘిమాగ్రాశయంనుంచి పరిపాలన అమెరికన్ ట్రాన్స్ అట్లాంటిక్ ఎయిర్‌లేన్ సమ్మెలో అధ్యక్షత డేవియల్ వాల్కాట్‌పై ఢిల్లీయు రిజిస్ట్రేషన్ నిబంధనలను ఉల్లంఘించిన్నట్లు నేరం ఢిల్లీ పోలీసులుకేసు నమోదుచేశారు.

మొరార్జీ కార్యక్రమంలో మార్పు

హైదరాబాద్, డిసెంబర్ 22: రాజా కార్యక్రమం వనుసరించి శ్రీ మొరార్జీదేశాయి 24 వ తేదీన గుంటూరు వెడతారు. తెలంగాణ ప్రయాణము రద్దు అయింది. 25 వ తేదీ ఉదయం వాడనుండి జి. టి. ఎక్స్‌ప్రెస్‌లో హైదరాబాద్‌కు తిరిగివచ్చి ఆ సాయంత్రమే బొంబాయి వెడతారు

ఉత్తరప్రదేశ్ ఆర్థిక మంత్రి రాజీనామా

ముఖ్యమంత్రి శ్రీమతి సుచేత విజ్ఞప్తి

లక్నో, డిశంబర్ 22: ఉత్తర ప్రదేశ్ ఆర్థిక మంత్రి శ్రీ కమలాపతి త్రిపాఠి మంత్రిపదవిని కొనసాగించవలసిందిగాకోరుతూ ముఖ్యమంత్రి శ్రీమతి సుచేత కృపలాని ఆయనకు ఒక ఉత్తరం వ్రాశారు.

ఉత్తరంలోని విషయాలనుగూర్చి అడుగగా, మంత్రి పదవిని కొనసాగించవలసిందిగా కోరుతూ మర్యాద ప్రకారం వ్రాసిన పుత్తరమని శ్రీత్రిపాఠి పత్రికా విలేఖరులకుచెప్పారు. అఖిలభారత కాంగ్రెస్ సంఘంనుండి ఏమైనా సమాధానము వచ్చినదా? అని అడుగగా, తమఉత్తరం చూసాక ఇంకా వారి పరిశీలనలో వుంటుందని ఆయన అన్నారు.

అఖిలభారత కాంగ్రెసు సంఘం ప్రధాన కార్యదర్శి లదేనానుసారము శ్రీ కమలాపతి త్రిపాఠి దినం 18 వ తేదీన మంత్రి పదవికి తమ రాజీనామా పత్రాన్ని సమర్పించారు.

కాంగ్రెసు సంస్థలో ఒక పదవిని—ఉత్తర ప్రదేశ్ కాంగ్రెసు సంఘం ఉపాధ్యక్షుడుగాను, మంత్రివర్గంలో ఒక పదవిని—ఆర్థిక మంత్రిగాను రెండు పదవులను నిర్వహించ వీలులేదని, రెండు పదవులలో ఏదో ఒకపదవిని ఎంచుకోవలసి వుంటుందని అఖిలభారత కాంగ్రెసు సంఘం ప్రధాన కార్యదర్శి శ్రీత్రిపాఠికి పంపిన లేఖలో పేర్కొన్నారు.

ఆహారధాన్య వర్తకుల లైసెన్సు పుత్తర్వు

తనిఖీకి వీలుగా 9 వ క్లాజు సవరణ

హైదరాబాద్, డిసెంబర్ 21: ఆంధ్రప్రదేశ్ ప్రభుత్వము 1963 అక్టోబరు 17 వ గెజెట్‌లో ప్రకటించబడిన 1963 సంవత్సరపు ఆంధ్రప్రదేశ్ ఆధారధాన్య వర్తకుల లైసెన్సు పుత్తర్వు 'బి' ఫారము క్లాజు 9 ని ఈ విధంగా సవరించింది.

"లైసెన్సు ఇచ్చే అధికారులకు, వారి అధికారము సాందినవారికి, రిజిస్ట్రేషన్ ఇన్‌స్పెక్టరు హోదాను తగ్గని రిజిస్ట్రారు అధికారులకు వారి వారి అధికార క్షేత్రాలలో సివిల్ సరఫరా ఉద్యోగులకు దక్షిణ ప్రాంత ఆహార డైరెక్టరు అదీనప్రాంతములో ఆహార ఇన్‌స్పెక్టరు హోదాకు తగ్గని ఉద్యోగులకు సరుకు, లెక్కలను, దుకాణమును, గిడ్డంగిని లేదా ఆహారధాన్యాల కొనుగోలు నిల్కడలకు వినియోగించే స్థలాల తనిఖీకి లైసెన్సుదారు తారు సర్వ సౌకర్యాలు కల్పించాలి" అని నిబంధనను సవరించారు.

ఆంధ్రప్రదేశ్ ప్రభుత్వముబియ్యం (ఆంధ్రప్రదేశ్) కంట్రోలు పుత్తర్వును డిసెంబరు 19 వ తేదీగల ఆపాధారణ గెజెట్‌లో పునర్ముద్రించింది.

ఈ పుత్తర్వు కృష్ణా, పశ్చిమ గోదావరి, గుంటూరు, నెజామాబాద్, వరంగల్లు నెల్లూరు జిల్లాలకు వర్తిస్తుంది. ఈ పుత్తర్వు క్రింద నాలుగు కిలోబస్తాలు అంతకుమించి బస్తాకూ విక్రయించే బియ్యానికి గరిష్ట ధరలను నిర్ణయించారు,

సమానసహోదా, జీతాలతో కేంద్ర సర్వీస్

(1 వ పేజీ తరువాయి)

దన్నారు.

"దూరస్థలాల్లోవున్న ఎక్సయిజు ఉద్యోగులకు సమాచారము సులభముగా, శీఘ్రంగా అందజేసేమార్గాలు వుండాలి. ఇందువలన ప్రభుత్వ ఆదాయంకూడా బాగా వృద్ధి అవుతుంది. ప్రభుత్వ ఆదాయం వృద్ధి అవుటకు పుత్పత్తి వినియోగము వృద్ధి అవ్వాలి" అని ఆయన చెప్పారు.

ప్రభుత్వ విధానాలకు పన్ను ఎగవేత పద్ధతులకు సంబంధించి ఉద్యోగులకు పునశ్చరణ తరగతులను ఏర్పాటుచేయాలని శ్రీ కృష్ణయ్యాచారి సూచించారు.

"కేవలం ప్రబోధము ద్వారా ప్రజలు సజాయతీపరులుగారు. నిజాయతీకి ప్రతిఫలం వుండాలి. ప్రలోభమును ప్రతిఘటించే వారికి బహుమతులు ఏర్పాటుచేస్తే బాగుంటుంది. తమ ఉద్యోగుల భద్రత, జీతాలు ఇతర సౌకర్యాలను గూర్చి సమీక్షించవలసిసకర్తవ్యము ప్రభుత్వముపై వుంది." అని చెప్పారు.

శ్రీ ఎ. ఎస్, బి. ఇఫార్ అధ్యక్షతో పన్నాయములో అత్యవసర పరిస్థితివల్ల అడిగిన సమన్వయాలను ఎదుర్కొనుటలో సంఘం సహకారమును పునరుద్ఘాటించారు.

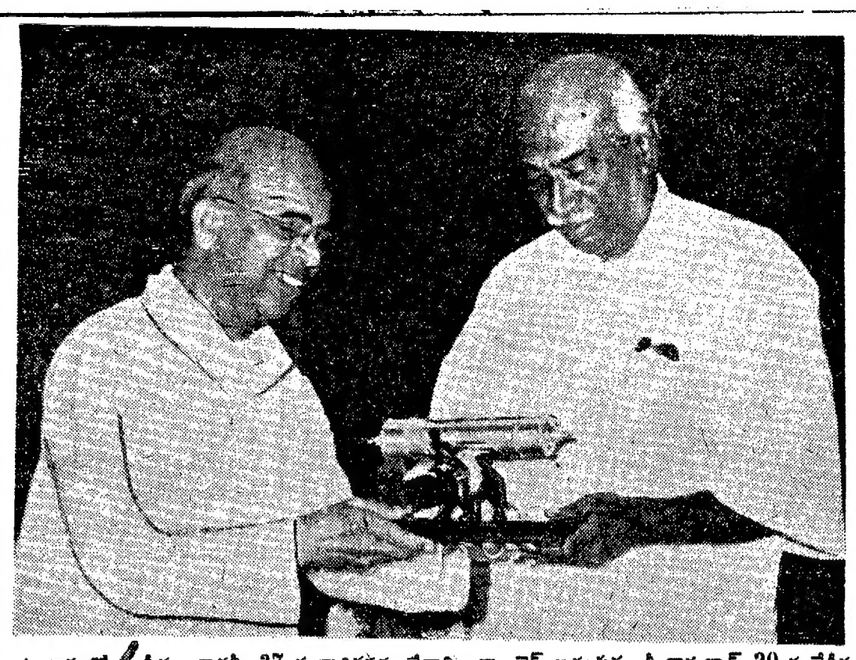

మద్రాసులో సంగీత అకాడమీ 37-వ వార్షికసమావేశాన్ని కాంగ్రెస్ అధ్యక్షుడు శ్రీ కామరాజ్ 20-వ తేదీన ప్రారంభించారు. ఆ సందర్భంలో శ్రీ రాఘవన్ స్వాగతపత్రం సమర్పిస్తున్న దృశ్యం.

కంపెనీల బిల్లుకు రాజ్యసభ ఆమోదం

సభ్యుల విమర్శలకు ఆర్థికమంత్రి జవాబు

న్యూఢిల్లీ, డిశంబర్ 19: కంపెనీలకు ఇచ్చిన ఋణాలు లేక డిబెంచర్లను కొన్ని షరతులకు లోబడి వాటాలుగా మార్చడానికి ప్రభుత్వానికి అధికారమిచ్చే వివాదాస్పదమయిన బిల్లును రాజ్యసభ నేడు ఎట్టి మార్పులు చేయకుండా ఆమోదించింది. ట్రిబ్యునల్‌ను, కంపెనీల శాసనం పరిపాలనామండలిని, ఏర్పాటు చేసేందుకు కూడా బిల్లు వీలు కలిగిస్తున్నది. ఇక ఇది రాష్ట్రపతి ఆమోదం పొందవలసి వున్నది.

బిల్లుపై చర్చకు సమాధానమిస్తూ ఆర్థికమంత్రి శ్రీ కృష్ణమాచారి ఇలా అన్నారు:

"ఈ బిల్లు సవరించి ఏర్పాటు చేయబోయే బోర్డు చాలా పటిష్ఠత, సమర్థత, కలిగి వుంటుంది. న్యాయ విషయాలు తెలిసిన సభ్యులొకరు ఇందులో వుంటారు. దీని మామూలు కార్యకలాపాలలో ఎట్టి ప్రమేయమూ వుండదు. కంపెనీల చట్టం ఎలా పనిచేస్తున్నదీ తెలిసి నిదేకను ఏటా ఉభయ సభలకు సమర్పించబడగలదు. డిబెంచర్లను, ఋణాలను, వాటాలుగా మార్చడం అనేది రాష్ట్రప్రభుత్వాలకుకూడా వర్తిస్తుంది.

ఒకవేళ రాష్ట్రప్రభుత్వాలే అప్పలిచ్చి వాటి నిలా మార్చదలిస్తే కేంద్రానికి వ్రాయాలి. కేంద్రం ఈ విషయాన్ని ఉభయ సభలకు నివేదిస్తుంది. ఈబిల్లు ఏలయినంతలో మంచిది. దీనిని శ్రీ భూపేశ్‌గుప్త సమర్థించడం సంతోషించదగిన విషయం ఇంకా పూర్తివివరాలతో, మరికొన్ని అధికారాలతో మరోబిల్లు తేవలసివుంది. కాని పరిస్థితి ప్రశాంతంగా వుండాలి."

"ఈబిల్లును పరిశీలనసంఘానికి నివేదించాలన్న తంపులేదు. సైగా తగువ్యవధి లేదు అందుకు మన్నించాలి. అయినా రెండు సభలూ సమానమే, ఒక్క డబ్బుసమస్యకానికి సంబంధించిన బిల్లులలో తప్ప, కనుక ముఖ్యమయిన బిల్లులవిషయంలో ఈసభకు కూడా సెలెక్టు కమిటీలో స్థానమివ్వడం జరుగుతుంది."

"రెండు ఉక్కు కంపెనీల విషయంలో అనుచిత పక్షపాతం ప్రదర్శించివుంటే ఆ సంగతి ఉక్కుశాఖ మంత్రికి చెప్పవచ్చు. ప్రభుత్వం కూడా ఏ ఒక్కమంత్రి ఇష్టప్రకారమూ నడవదు. ప్రవర్తనకు తగు సమర్థన వుండాలి."

ఋణాలకు సంబంధించిన అంశాలను శ్రీ కృష్ణమాచారి సమర్థించారు ఇప్పుడు ఏర్పాటు చేయదలచినబోర్డు చట్టబద్ధమైనది కాదని, దాని పనితీరుకు బాధ్యతవహించేది రెవెన్యూ శాఖ కార్యదర్శి అని చెప్పారు.

చర్చలో శ్రీ ఎ. డి. మణి, భూపేశ్‌గుప్త, దయా భాయి పటేల్, ఎం. పి. భార్గవ పాల్గొన్నారు.

ఇస్లాంపేటలో ఉరుసు

విజయవాడ, డిసెంబరు 21. హజరత్ లియాఖత్‌అలీ షహదరి అవులియా గారి 11 వ-ఉరుసు ఈనెల 29 వ తేదీరాత్రి 7-30 గం. లకు ఇస్లాంపేటలో జరుగుతుంది. హాజీ పాషాగారి వీధిలో మహమ్మద్ రహిముద్దీన్ సన్నవారి ఇంటివద్దనుండి ఉత్సవము బయలు దేరుతుంది. 30 వ తేదీరాత్రి 9 గం. నుండి ఖవ్వాలీపోటీలు జరుగుతుంది.

ఏ నియోగదారులు చేసుకునే దిగుమతులపై కోతలు ఉండవు

ఈ యేడు ద్వితీయార్థంలో ప్రభుత్వ విధానాన్నిగూర్చి అధికార ప్రకటన

న్యూఢిల్లీ, డిసెంబరు 21: సాలు సరి లైసెన్సులక్రింద అక్టోబరు-మార్చి లైసెన్సింగ్ కాలానికిగాను వినియోగదారులు చేసుకునే దిగుమతులపై ఎట్టి కోతలు ఉండవని నేడు ఇక్కడ అధికారవర్గాలు ప్రకటించారు.

దిగుమతి వ్యాపారంలో స్థిరపడి ఉన్నవారు ఈ ఆర్థికసంవత్సరం ద్వితీయార్థంలో (అక్టోబరు-మార్చి) చేసుకునేదిగుమతులపై ఎట్టి కోతలు ఉండవని గత అక్టోబరుమాసం ప్రారంభంలోనే ప్రకటించటం జరిగింది.

ఈ ఏటి ప్రథమార్థంలో అవసరాలకుగాను, మొదటి తపాగా లైసెన్సులు మంజూరుచేయబడిన సరిక్రమంకు ద్వితీయార్థానికిగాను అనుబంధ లైసెన్సులు మంజూరు అవుతాయి.

1963 ఏప్రిల్‌తో ప్రారంభమై 1664 మార్చిలో అంతమయ్యే సంవత్సరానికి వార్షిక లైసెన్సులు పొందినవినియోగదారులు, దీని మతివ్యాపారంలో స్థిరపడినవారు సంవత్సర ద్వితీయార్థంలో వినియోగించుకునేందుకు అనుమతి పొందేందుకై లమ లైసెన్సులను, లైసెన్సింగ్ అధికారులకు సమర్పించ నవసరం లేదు. ఎలాంటి కొతలతోనూ నిమిత్తంలేకుండా వారు ఆ లైసెన్సులను సంవత్సర ద్వితీయార్థంలో వినియోగించుకోవచ్చు.

ఇలాంటి లైసెన్సులను వినియోగించుకొనదగు కాలాన్ని మరొక ఆరుమాసాలవరకూ పొడిగించినట్లుగా కూడా పరిగణించటం జరుగుతుంది.

షెడ్యూల్డ్, నాన్—షెడ్యూల్డ్ రంగాలు రెండింటిలోనూ కొత్తగా వార్షికలైసెన్సులు జారీకావలసిన వినియోగదారుల విషయంలో ఏడాది మొత్తంమీద చేసుకొనదగు దిగుమతులకుగాను వార్షిక లైసెన్సులు మంజూరు చెయ్యటం జరుగుతుంది.

'పాకిస్తాన్ దుశ్చర్యలు భారత్‌ను కవ్వించాలనే'

సరిహద్దులలో సంఘటనలపై లోక్‌సభలో ప్రధానమంత్రి వివరణ

న్యూఢిల్లీ, డిశంబర్ 21: సరిహద్దుల్లో ఏవో సంఘటనలకు పాల్పడి, తర్వాత తమపై దాడిచేసేందుకు భారత్‌ను రెచ్చగొట్టాలనే దృష్టితో పాకిస్తాన్ వ్యవహరిస్తున్నట్లు కనిపిస్తున్నదని ప్రధానమంత్రి శ్రీ నెహ్రూ నేడు ప్రశ్నోత్తరాల సమయంలో లోక్‌సభలో తెలియజేశారు.

ఈ సంఘటనలకు, చైనా సైనికవ్యూహానికి ఎంతవరకు సంబంధించివున్నదో తాను చెప్పలేనని, కాని మనల్ని రెచ్చగొట్టటానికి మాత్రం పాకిస్తాన్‌వారు ఈ సంఘటనలకు పాల్పడుతున్నట్లుమాత్రం చెప్పగలనని మరికొన్ని ప్రశ్నలకు సమాధానంగా ఆయన కెలియచెప్పారు.

అంతకుముందు శ్రీ పి. వెంకటసుబ్బయ్య ప్రభృతులు తెచ్చిన సావధాన తీర్మానంపై మాట్లాడుతూ శ్రీ నెహ్రూ తాతితిల్లా—దుమాబారీ, లోభచెర్రా ప్రాంతాల విషయమై కుదిరిన యుద్ధవిరమణ ఒప్పందాలను గూర్చి వివరించారు. ఈ యుద్ధవిరమణకు లాతితిల్లా—దుమబారీ రంగంలో పాకిస్తానీ కాల్పుల మూలంగా ఒక కాన్‌స్టేబుల్ క్షతగాత్రుడైనట్లు తెలియజేశారు; లోభచెర్రా ప్రాంతంలో డిసెంబర్ 19 నుంచి యుద్ధవిరమణ అమలులోకి వచ్చిందని చెప్పారు.

ఈ ప్రాంతంలో తూర్పుపాకిస్తాన్‌రైఫుల్ బలం తాలూకు బలగం భారత సరిహద్దు 2-3 వందల గజాలు వెనుకకు వచ్చుకువచ్చిందని ఆయన తెలియజేశారు.

ఉభయప్రాంతాల స్థానిక సేనానుల సమావేశం మూలంగా ఒప్పందం కుదిరి, ఆ కుదిరిన 24 గంటలలో పూర్వపు తమ స్థావరాలకు పాక్ బలాలను ఉపసంహరించడానికి అంగీకృతి లభించిందన్నారు.

ఇటువంటి ప్రకటనే ప్రధాని రాజ్యసభలో గూడా చేశారు. అయితే ఇక్కడ భారత పాకిస్తాన్ సర్వేయర్ జనరల్ సమావేశాన్నిగూర్చి ప్రస్తావించి, వారి నివేదికలకోసం నిరీక్షిస్తున్నామన్నారు.

లోక్‌సభలో శ్రీ జి. జి. స్వెల్ వేసిన ప్రశ్నకు సమాధానంఇస్తూ పాకిస్తాన్ సన్నాహాలను గురించి తాను ఏమీ చెప్పలేనని, ఆ విషయం తనకు ఏమీతెలియదని శ్రీ నెహ్రూ అన్నారు.

లోభచెర్రా సమీపంలో కాల్పుల విరమణ

భారత్-పాక్ అధికారుల మధ్య అంగీకారం

షిల్లాంగ్, డిశంబర్ 19: సంయుక్త ఖాసీ, జైంతియాకొండ సరిహద్దు ప్రాంతంలోని లోభ చెర్రా సమీపంలో ఘాల్పులు విరమణ కావించటానికి తూర్పు పాకిస్తాన్ అంగీకరించిందని నేటిరాత్రి ఇక్కడకు అధికారవార్తలు చేరాయి. నేటి ఉదయం తమాబిల్‌లో భారత్, పాక్ దేశాలమధ్య ప్రాంతీయ సేనాధిపతుల స్థాయిలో సమావేశం జరిగింది.

ఇక్కడ గుర్తించబడిన సరిహద్దును సైనిక సరిహద్దుగా భావించటానికి ఉభయ ప్రాంతీయ సేనాధిపతులు అంగీకరించారు. లోభచెర్రాలో ఆక్రమించుకున్న కొన్ని భారత ప్రాంతాలను పాక్‌సేనలు ఖాళీ చేస్తాయని పాక్ ప్రాంతీయ సేనాధిపతి హామీయిచ్చారు. తమ ప్రాంతంవైపు కొత్తగా నిర్మించిన చౌకీలు, కందకాలను తొలగిస్తామనికూడా ఆయన హామీ యిచ్చారు.

నిన్నరాత్రి, నేటి మధ్యాహ్నంవరకుకూడా పాక్‌సైన్యాల కాల్పులు నిర్విరామంగా సాగుతున్నాయని అస్సాం ప్రభుత్వప్రతినిధి ఒకరు తెల్పారు.

యుద్ధవిరమణ ఒప్పందం అమలుమ గూర్చి నేటిరాత్రివరకు ఇక్కడకు అధికార వార్తలు రాలేదు.

చంద్రారెడ్డిచే ప్రధాన న్యాయమూర్తిపదవీస్వీకరణ

హైదరాబాద్, డిసెంబరు 21: జనరల్ ఎస్. యం. శ్రీ నగేశ్‌రావు సమయంలో గవర్నరు విధులను నిర్వహించిన శ్రీ పి. చంద్రారెడ్డి నిన్న హైకోర్టులో మరల ప్రధాన న్యాయమూర్తి విధులను స్వీకరించారు.

పార్లమెంటు సభ్యుల జీతాల సమస్య

లోక్‌సభలో అనధికారబిల్లు సమర్పణ

న్యూఢిల్లీ, డిశం 20: పార్లమెంటు సభ్యుల జీతాలను పెంచాలని కోరుతూ ఒక అనధికారబిల్లును నేడు లోక్‌సభలో శ్రీ పన్నాలాల్ బారుపాల్ ప్రవేశపెట్టారు.

బిల్లును శ్రీ బారుపాల్, శ్రీమతి జమునా దేవి తయారు చేశారు. ధరల పెరుగుదల దృష్ట్యా ప్రస్తుతవుజీతాలు దినసరి అవసరాలకు చాలటంలేదని బిల్లు తెలియజేస్తున్నది. సభ్యుని భార్యకు, సభ్యురాలి భర్తకు ప్రయాణపు రాహితీల నివ్వాలని బిల్లు కోరుతున్నది.

పార్లమెంటు సభ్యునికి లేక శాసన సభ్యునికి కనీస విద్యార్హతను, గరిష్ట వయోపరిమితిని నిర్ణయించగోరుతున్న బిల్లును శ్రీ పాత్. వి. కాటమ్ ప్రవేశపెట్టారు.

భార్య మరణించిన వ్యక్తి లేక విడాకులిచ్చిన వ్యక్తి అవివాహిత స్త్రీని వివాహం చేసుకోకుండా హిందూ వివాహాల చట్టాన్ని సవరించేందుకు శ్రీ పన్నాలాల్ బారుపాల్ వేరొక అనధికార బిల్లును ప్రవేశపెట్టారు.

లావోస్ రాజధాని మార్పు

వియంటియేన్, డిసెంబరు 20: వియంటియేన్‌నుంచి లావోస్ రాజధానిని లూవాంగ్ ప్రబాంగ్‌కు మార్చడానికి లావోస్ తటస్థసమితి పథేట్ లావోవారు అంగీకారం కుదుర్చుకున్నారు.

పాలయొక్క గుణములుగలిగినది...

క్యాడ్‌బరీస్ మిల్క్ చాక్‌లెట్

మిఠాయిని మించినది ... ఆహారము!

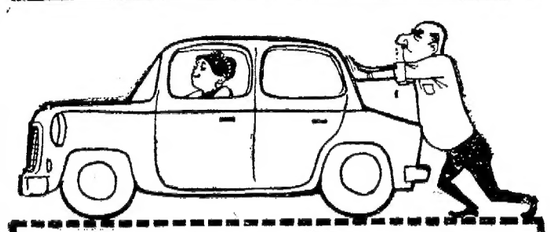

ఫిలిప్స్ బ్యాటరీ చార్జరుతో

బ్యాటరీకి మళ్లీ శక్తిని చేకూర్చండి

PHILIPS

- బ్యాటరీ చాలా కాలం పనిచేస్తుంది
- సులభంగా వాడవచ్చును
- పూర్తి గ్యారంటీ

ఫిలిప్స్ ఇండియా లిమిటెడ్

IMPAT 1046

సుందర వనితలు ఎన్నుకునేది ఆషా కుంకం

వలుపులోను, మామూ రకముల ఎరుపు రంగులోను ద్రవరూపమునగాని లేదా ఘనరూపమునగాని లభించుచున్నది. మనోహరమైన కళ్లకు ఆషా కాటుక జ్ఞాపకముంచుకోండి.

స్టేట్ బ్యాంకు వ్యవస్థ

ఆర్థికమంత్రి బిల్లు

న్యూఢిల్లీ, డిసెంబర్ 21: స్టేట్ బ్యాంకు ఎలూరు పెద్ద స్థానిక ప్రధాన కార్యాలయాలను నెలకొల్పటానికి, బ్యాంకు శాఖలు కేంద్ర, స్థానిక మండలుల స్థలాలంలో కొన్ని మార్పులు తేవటానికి వీలుగా ఒక బిల్లును ఆర్థికమంత్రి శ్రీ టి. టి. కృష్ణమాచారి నేడు లోక్‌సభలో ప్రవేశపెట్టారు.

స్టేట్‌బ్యాంకు తన వ్యాపారాన్ని లాభదాయకంగా జరుపుకోవటానికి సౌకర్యాలు ప్రమాణాన్ని పెంచడానికి స్థానిక మండలులకు కొన్ని ప్రత్యేక అధికారాలు యివ్వ దలుచుకుంటే బిల్లు ఉద్దేశించబడింది.

ఏ సమయంలోనైనా బ్యాంకు సంబంధిత అభివృద్ధిలో పెట్టబడ్డ సొమ్మును రూ. కోట్లకు పరిమితం చేయాలని బిల్లు కోరుతున్నది. ఇప్పటి మాదిరి ఏడు సంవత్సరాల వరకూకాకుండా వచ్చే వ్యవధిలోకు పార్లమెంటు, వాటాల సంస్థలకు బదిలీచేయటానికి స్టేట్‌బ్యాంకుకు అనుమతి నివ్వాలని కూడా బిల్లు కోరుతున్నది.

స్థానికమండలి అధికారాలను, ముఖ్యంగా జూనాలు, లాన్సులు మంజూరు విషయంలో ఎక్కువ చేయగలరు.

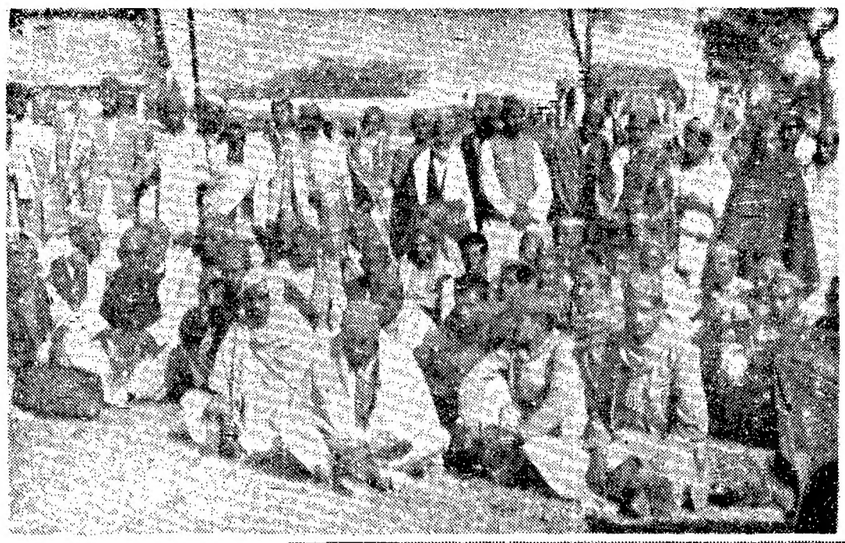

బెల్లం మూటలతో కూర్చున్న యు. పి. ప్రజాసోషలిస్టు సత్యాగ్రహులు.

యు. పి. లోని వివిధ్యాలనుంచి ఢిల్లీకి బెల్లం రవుకొనివచ్చారని ప్రభుత్వం విధించిన నిషేధాజ్ఞలను ఉల్లంఘిస్తూ, ప్రజాసోషలిస్టు పార్టీ కార్యకర్తలు సత్యాగ్రహం చేశారు. వీరిలో సోమవారం ఉదయం ఒక కార్యకర్తలు బెల్లంమూటలతో యు. పి. సరిహద్దులు దాటగానే, యు. పి. పోలీసులు అరెస్టు చేశారు. యు పి.—ఢిల్లీ సరిహద్దులవద్దవున్న మీరట్ జిల్లాలోని కొనిపోయేముందు గుంపుగా కూర్చున్న సత్యాగ్రహులు.

'పాక్, భారత్ దేశాలలో దేనిభద్రతకూ భంగంరానివ్వం'

జనరల్ టెయిలర్ విస్పష్టప్రకటన

కరాచీ, డిసెంబర్ 21: పాకిస్తాన్ భద్రతకూ, భారతదేశ భద్రతకూ కూడా భంగంకలిగించే ఏ పనినీ తమ ప్రభుత్వం చేయదని అమెరికా సమష్టి సైన్యాధికారవర్గం అధ్యక్షుడు జనరల్ మాక్స్‌వెల్ టెయిలర్ రాత్రి ఇక్కడినుంచి స్వదేశానికి బయలుదేరుతూ అన్నారు.

విమానాశ్రయంలో పత్రికా ప్రతినిధులతో మాట్లాడుతూ జనరల్ టెయిలర్ ఇంకా ఇట్లా అన్నారు: పాకిస్తాన్ అధ్యక్షునితో, సేనాపతులతో సంభాషణ ద్వారా ఈ దేశపు సైనిక సమస్యలనుతెలుసుకోటానికి నన్నాను. సఫలమైనవి అయింది. ఈ సంభాషణలో ఒకరి నొకరు ఏవో అడగటం కానీ, ఇవ్వటం కానీ ఏమీ జరగలేదు.

హిందూ మహాసముద్రంలో అమెరికా నౌకల సంచారపు ప్రతిపాదనను గురించి అధ్యక్షుడు అయూబ్‌కు వివరించాను.

ఈ ప్రాంతపు రక్షణ సమస్యల గురించి పాకిస్తాన్ అభిప్రాయాలూ మా అభిప్రాయాలూ పెద్ద వ్యత్యాసం వున్నదనుకోను.

జనరల్ టెయిలర్ అధ్యక్షుడు అయూబ్‌తోనూ, ఆయన సేనాపతులతోనూ భారతదేశానికి అమెరికా అయుధ సహాయం, పాక్ అమెరికాల సంబంధాలు మొదలైన సమస్యలను చర్చించినట్లు తర్వాత అధికారులు తెలియజేయబడింది.

దాపరికం లేకుండా ఒకరి అభిప్రాయం మరొకరు తెలుసుకొన్నారనీ, ఈ చర్చలవల్ల ఆయా సమస్యలను ఉభయులూ మరింత స్పష్టంగా అర్థం చేసుకొన్నారనీ ఒక ప్రకటనలో తెలిపారు.

న్యాయవాది సంఘాల చట్టానికి సవరణ

న్యూఢిల్లీ డిశం 21: న్యాయవాదుల సంఘాలు, వాటికి సంబంధించిన కమిటీల నిర్వహణలో, కొన్నితరగతుల వారిని న్యాయవాదులుగా చేర్చుకోవటంలో ఎదురవుతున్న చిక్కులను తొలగించే బిల్లును నేడు లోక్‌సభలో ప్రవేశపెట్టారు. ఈ బిల్లు 1961 లోని న్యాయవాదుల చట్టాన్ని సవరిస్తున్నది.

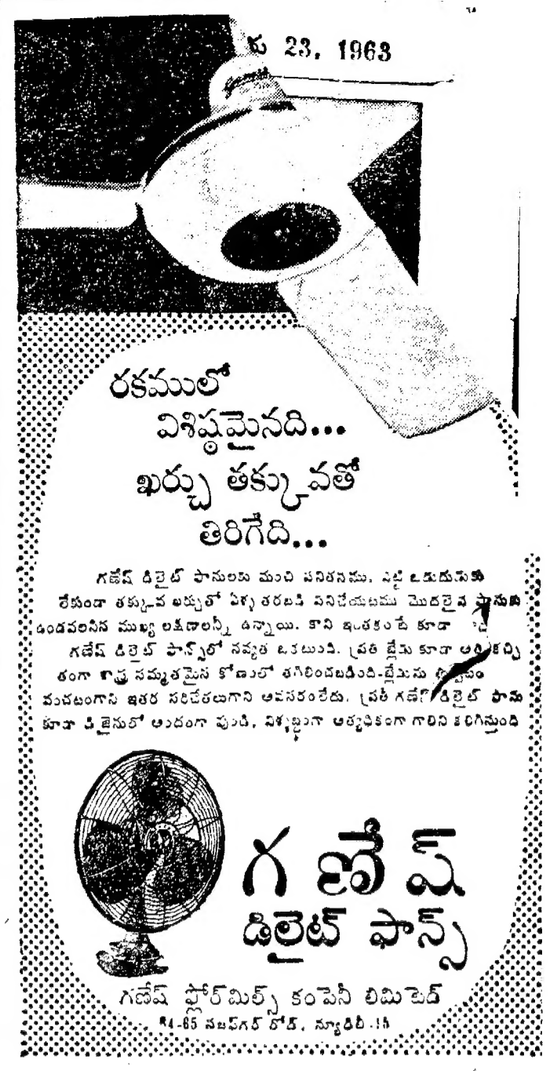

చెరకు కనీసధరలు నవంబరు 1 నుంచి అమలు

కేంద్ర ఆహారమంత్రి ప్రకటన: వివిధరాష్ట్రాల మధ్యవివక్షత చూపుతున్నారన్న వాదం ఖండన

న్యూఢిల్లీ, డిసెంబర్ 21: చెరుకుధరలు పెంచుతూ ఇటీవల ప్రభుత్వం జారీచేసిన ఉత్తర్వు, సీజన్ ప్రారంభమయ్యాక వెనుకనుంచి, అనగా నవంబరు 1-వ తేదీ నుంచి అమలులోకి రాగలదని కేంద్ర, ఆహార, వ్యవసాయశాఖమంత్రి సర్దార్ స్వరణ్‌సింగ్ నేడు లోక్‌సభలో ప్రకటించారు.

డిసెంబరు 12 వ తేదీన తాముచేసిన ప్రకటనలో శ్రీ సింగ్ తూర్పు ఉత్తరప్రదేశ్, ఉత్తరబిహార్‌లోని అన్ని ప్రాంతాలలోనూ మణుగు ఒకటింటికి రు 2 గానూ, దేశంలో మర్కెక్కడైనావారే మణుగు ఒకటింటికి రు 1-75 లు గానూ చెరుకుధర నిర్ణయించారు' "తొమ్మిదిశాతం దిగుబడి" గల చెరుకుకుమాత్రమే ఈకనీసధరవర్తిస్తుంది'

డిసెంబరు 12 వ తేదీ ప్రకటనచూపిన "వివక్షతను"గూర్చి శ్రీ శివాజీరావు ఎస్. దేశముఖ్ (కాంగ్రెసు-మహారాష్ట్ర) ప్రారంభించిన చర్చలో జోక్యంకల్పించుకుని మంత్రి ఆప్రకటనను వెనుకనుంచి అమలుచేసే విషయమై వాగ్దానంచేశారు.

తదుపరి సర్దార్ స్వరణ్ సింగ్ చర్చకు సమాధానమిస్తూ, ప్రభుత్వం అన్ని విషయాలను పరిశీలించి కచ్చేసీజనుకు చెరుకుధరలు "సిద్ధవాలకాలానికి" బాగా ముందుగానే ప్రకటించగలదని తెలియజేశారు'

శ్రీ దేశముఖ్ చర్చను ప్రారంభిస్తూ, చెరుకుధరలను నిర్ణయించటంలో కేంద్రప్రభుత్వవ్యవసాయశాఖ వివిధ రాష్ట్రాలమధ్య వివక్షత చూపిందనీ, దేశవ్యాప్తంగా కనీసధరను మణుగు ఒకటింటికి రు 2 లుగా నిర్ణయించాలనీ వాదించారు.

చక్కెర డైరెక్టరేట్ "చక్కెర పరిశ్రమ వెనుచేతలో ఉన్నది"ని అంటూ దాని కార్యకలాపాలమగూర్చి విచారణ జరిపేందుకు ఉన్నతాధికారులతో ఒకసంఘాన్ని నియమించాలనీ, ఆ సంఘంలో పార్లమెంటు సభ్యులకు ప్రాతినిధ్యం కల్పించాలనీ ఆయనకోరారు'

శ్రీ ఎం. ఎస్. మూర్తి (కాంగ్రెసు-ఆంధ్ర) కనీసధరను రు 2 లుగా నిర్ణయించాలన్న శ్రీ దేశముఖ్ వాదాన్ని బలపరిచారు'

ఏచ్‌పీజన్‌లో చెరుకు కనీసధర రు 2 ల కంటే తక్కువగా నిర్ణయించటం జరుగదని ప్రభుత్వం ఇప్పుడే ప్రకటించాలని శ్రీఎస్ సేవక్ యాదవ్ (సోషలిస్టు—ఉత్తర ప్రదేశ్) కోరారు.

శ్రీ సింహాచలసింగ్ (కాంగ్రెసు-ఉత్తర ప్రదేశ్) ప్రసంగిస్తూ ప్రభుత్వం "చక్కెర విషయమై అమలుజరుగుతున్న లవ్వాడు విధాన" మూలంగా చెరుకురైతులు బాధపడుతున్నారనీ, పెద్దంగ రవాణాపై ఇటీవల విధించిన ఆంక్షలవల్ల "అనీతి పెచ్చుమీరింద"నీ అన్నారు.

శ్రీ స్వరణ్‌సింగ్ తమ ప్రత్యుత్తరంలో వివిధ రాష్ట్రాల మధ్య వివక్షత చూపుతున్నారన్న ఆరోపణను ఖండిస్తూ ఇంకా ఇలా అన్నారు: "ఉత్తరప్రదేశ్, బీహార్ రాష్ట్రాలలో ఇటీవల చక్కెర ఉత్పత్తి తగ్గినందువల్ల అక్కడ అధికోత్పత్తిని పాడుచేసే విధిత్వం ధరలుఆకర్షణీయంగా నిర్ణయించవలసివచ్చింది. గతంలో చక్కెర పరిశ్రమ ఇంకా కైలదశలో ఉన్నప్పుడు నుబ్బ రాష్ట్రాలలోనూ, దక్షిణాదిన మరికొన్ని ఇతరచోట్ల చెరుకుధరలు హెచ్చు స్థాయిలో నిర్ణయించటం జరిగింది. అప్పుడు దక్షిణాది రైతులను పోత్సహించటం చట్టవిరుద్ధం కాకపోతే, ఇప్పుడు ఉత్తరాది రైతులను ప్రోత్సహించటం చట్టవిరుద్ధం ఎలా అవుతుంది? చెరుకు కనీసధరను రు 1-75 లకు గాక, రు 2 లకు నిర్ణయించాలన్న వాదాన్ని అర్థం చేసుకోగలనుగాని, ఇందులో ఏవో వివక్షత చూపారన్న ఆరోపణలను మాత్రం అర్థం చేసుకోలేకుండా ఉన్నాను.

"చక్కెర ఫ్యాక్టరీలకు లైసెన్సులు ఇచ్చే విషయంలో సహకార రంగానికి న్యాయం జరుగలేదన్న విమర్శ అంతబట్టటం లేదు. ఈ విషయాన్ని పరిశీలిస్తున్న సంఘం ఇంకా ఎట్టి సిఫార్సులు చెయ్యటంగాని, ప్రభుత్వం వాటిపై ఒక నిర్ణయానికి రావటంగాని జరుగలేదు. సహకార రంగానికి ప్రభుత్వం తాయతులు లోడ్డుగలదని మేము ఇస్తున్నాము."

అదనపు చక్కెర ఉత్పత్తికి ఎక్స్‌సైజ్ రిబేట్ ఇచ్చే పద్ధతి ఎలా కొనసాగుతున్నదీ పరిశీలించి, కొందరుసభ్యులు అంటున్నట్లుగా ఆ పద్ధతి అమలువల్ల సహకార చక్కెర ఫ్యాక్టరీలకు ఇబ్బంది కలుగుతున్నదీ లేనిదీ తెలుసుకోగలమని శ్రీ స్వరణ్ సింగ్ సభవారికి హామీ ఇచ్చారు.

బెల్లంధరలు దేశంలో ఎక్కడాకూడా గిట్టుబాటుకాని స్థాయికి పడిపోలేదని తాము భావిస్తున్నామనీ, అయినప్పటికీ, పరిస్థితిని గమనించగలమనీ ఆయన తెలియజేశారు.

అమెరికా విదేశీ సహాయం బిల్లు

తిరిగి సమష్టి సమావేశానికి సమర్పణ

వాషింగ్టన్, డిసెంబర్ 21: రష్యాకు విక్రయించే గోధుమలకు అమెరికా ప్రభుత్వం ఇచ్చే పరపతి హామీల విషయంలో తగదాచిన్న, మొత్తం విదేశీ సహాయం బిల్లును ప్రజాప్రతినిధుల సభ సెనెట్‌తో సమష్టి సమావేశానికి తిప్పివేసింది.

రిజర్వుబ్యాంకు కొత్త అధికారాలు

లోక్‌సభ ఆమోదించిన బిల్లులోని వివరాలు

న్యూఢిల్లీ, డిసెంబరు 21: లోక్‌సభ నిన్న ఆమోదించిన బ్యాంకింగ్ బిల్లువల్ల రిజర్వు బ్యాంకుకు కొన్ని కొత్త అధికారాలు లభించుతయి.

వాటిలో కొన్ని: ఒక కంపెనీకిగానీ, వ్యక్తికిగానీ వలదా మొత్తాన్ని మించి అప్పుఇవ్వరాదని ఏ బ్యాంకుకు అయినాసరే రిజర్వుబ్యాంకు ఆదేశం ఇవ్వవచ్చు.

ఏ బ్యాంకులోగానీ డైరెక్టరు, మేనేజరు, ప్రధాన నిర్వాహణాధికారి లేదా మరే అధికారి, ఆ పదవిలో ఉండదగదని అనిపిస్తే అట్టివారిని తొలగించే అధికారం రిజర్వు బ్యాంకుకు ఉంటుంది.

ఆ విధంగా తొలగించిన వారి స్థానంలో వేరొకరిని నియమించేదుకు, ఏబ్యాంకిగు కంపెనీలో అయినా సరేలయినదుగురికి మించకుండా అదనపు డైరెక్టర్లను నియమించటానికికూడా రిజర్వు బ్యాంకుకు అధికారం వుంటుంది.

క్లాజువారీచర్చ సందర్భంలో స్వతంత్ర పార్టీసభ్యుడు శ్రీ ఎం. ఆర్. మసానీ ఈ అధికారాల అప్పగింతను విమర్శించి, కొన్ని సవరణలు ప్రతిపాదించారు. కాని ప్రభుత్వ ప్రతినిధులూ, కమ్యూనిస్టు సభ్యులూ డిపాజిటు భయం దుర్వినియోగం కాకుండా, బ్యాంకులు నిర్వహణ సక్రమంగా వుండటానికి ఈ అధికారాలు అవసరమని అన్నారు. శ్రీ మసానీ సవరణలు సభచే తిరస్కరించబడినాయి.

కాంగ్రెస్ సభ్యుడు శ్రీ మొరార్కా సూచించిన కొన్ని సవరణలను ప్రభుత్వం ఆమోదించింది.

కాంగ్రెస్ నియమావళిలో ముఖ్యమైన మార్పులు

సమర్థసభ్యులకు మాత్రమే ఓటింగు హక్కు

న్యూఢిల్లీ, డిశంబరు 20: కాంగ్రెస్ నియమావళి పరిశీలనకు సంబంధించిన ఉపసంఘం, కాంగ్రెస్ నియమావళికి కొన్ని ప్రధానమైన మార్పులను ప్రతిపాదించారు.

వోటింగ్ హక్కులను సమర్థ రెండు లక్షలమంది సమర్థ సభ్యులకు మాత్రమే పరిమితం చేయాలనే ఒక సూచనయిందా సవరణగూడా ఉప సంఘం సూచించిన మార్పులలో ఉన్నది.

ఈ సవరణలను, ఈ నెలాఖరున ఇక్కడ జరుగనున్న కార్యవర్గ సమావేశం పరిశీలించిన మీదట, భువనేశ్వర్ కాంగ్రెస్ మహాసభ చర్చిస్తుంది.

ప్రస్తుత నియమావళి ప్రకారం, దాదాపు 10 కోట్ల దాకా ఉన్న ప్రైమరీ సభ్యులందరూ పావలా సభ్యులు మండల కాంగ్రెస్ సంఘం సభ్యులు ఎన్నికలో వోటు చేయవచ్చు.

వరుసగా రెండు సంవత్సరాలు ప్రైమరీ సభ్యులుగా ఉన్నవారు మాత్రమే ఏడాదికి ఒక రూపాయి చందా చెల్లించిన మీదట సమర్థ సభ్యులు అవుతారు. ఇప్పుడు సూచించబడిన మార్పుల ప్రకారం ఒక సమర్థ సభ్యుడు కనీస శిక్షణ పొందటానికి పూచీ ఇచ్చి కార్యవరం నిర్ణయించిన నిబంధనల ననుసరించి కొంత కనీస కార్యక్రమాన్ని నిర్వహించవలసి ఉంటుంది.

సమర్థ సభ్యుడు కాంగ్రెస్ విధికి విఘాతం. 12 సమూలుచేసి 50 మంది ప్రైమరీ సభ్యులను చేర్చాలి.

వోటింగ్ హక్కులను దాదాపు 10 కోట్ల మంది ప్రైమరీ సభ్యుల్లోను రెండు లక్షల మంది సమర్థ సభ్యులకు మాత్రమే పరిమితం చేయటంవల్ల, ఎన్నిక స్థానాలనుంచి అవాంఛనీయ శక్తులను సంస్థకు దూరంగా ఉంచటానికి వీలుంటుందని భావించబడుతున్నది.

భారత జాతీయ కాంగ్రెస్ ఆశయం, సామ్యవాద సహకార కామన్వెల్తునుంచి, సమానావకాశాలు గలిగి ప్రపంచ శాంతి, సుభద్రతాలు లక్ష్యంగా పార్లమెంటరీ ప్రజాస్వామ్యం ప్రాతిపదికగా గల సామ్యవాద రాజ్య స్థాపనకు మార్గంద్దది.

మండల సంఘాలస్థానే బ్లాక్ సంఘాలు

మండల సంఘాలస్థానే కాంగ్రెస్ బ్లాక్ సంఘాలు నియమావళిలో సూచించబడిన మరొక మార్పు—మండల కాంగ్రెస్ సంఘాలనురద్దు చేసి, వాటి స్థానంలో బ్లాక్ కాంగ్రెస్ సంఘాలను ఏర్పాటు చేయటం. బ్లాక్ సంఘంలో 60 వేల జనాభా ఉండి, కనీసం 30 మంది సమర్థ సభ్యులు గల 'డెవలప్‌మెంట్ బ్లాక్'గా ఉండాలి.

వార్డు సంఘాలు

వార్డు సంఘాలు పట్నాల్లోను, నగరాల్లోను బ్లాకులులేని చోట్ల వార్డు కాంగ్రెస్ సంఘాలు ఏర్పాటు చేయబడతాయి.

జామీనుపై రస్సెల్ మేక్‌లారీ విడుదల

కెనెడీని చంపుతానని బెదిరించిన వ్యక్తి

ఫోర్ట్‌వర్త్, డిసెంబరు: కీ. శ. కెనెడీని చంపుతానని బెదిరించివున్న రస్సెల్ వెస్ట్ మేక్‌లారీని 2500 డాలర్ల బెయిలుమీద వదిలిపెట్టారు. అధ్యక్షుని హత్యతో ఇతని ప్రత్యక్ష సంబంధం వున్నదనడానికి సాక్ష్యాధారాలేమీ దొరకలేదని పోలీసులు అన్నారు.

వివరణకోసం నిరీక్షిస్తూ మేక్‌లారీ ఇప్పుడు టెక్సాస్ రాష్ట్రంలోనే వుండిపోవాలి. రాష్ట్రం వదిలివెళ్లడానికి వీలులేదు. కెనెడీని హత్యచేస్తానన్న బెదిరింపునుగూర్చి తనపై వచ్చిన ఆరోపణను మేక్‌లారీ తిరస్కరించాడు.

మద్రాస్ సేల్స్ డిపో: నెం. 2, తంబుచెట్టివీధి, మద్రాసు - 1.
విజయవాడ సేల్స్ డిపో: సమారంగంచౌక్. ఆంధ్రప్రదేశ్‌కు సోల్ ఏజెంట్లు: మధుర సౌత్ ఇండియా కార్పొరేషన్ ప్రైవేట్ లి., విజయవాడ & సికింద్రాబాద్.

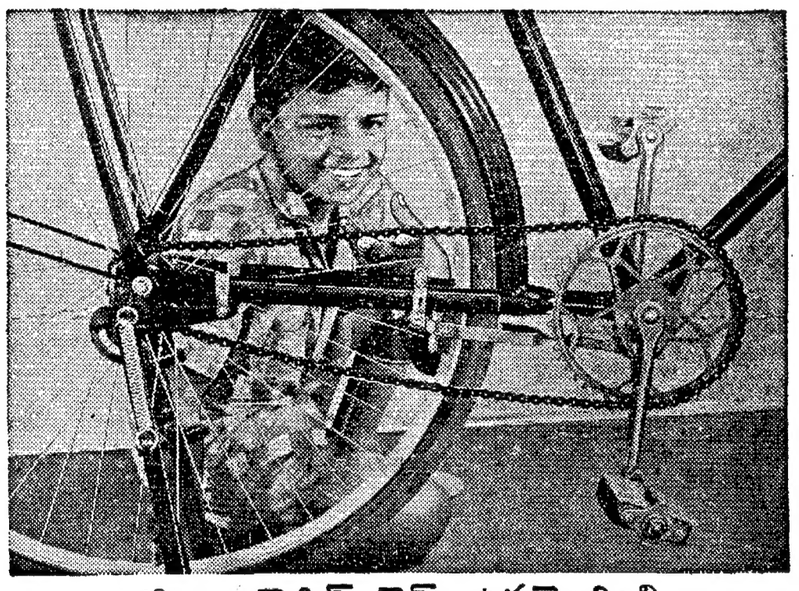

టి. ఐ. సైకిల్ చైన్ ఉపయోగించి అధిక లాభాన్ని పొందండి

శ్రమ లేకుండా ఎన్నో మైళ్లు పోగలిగేట్టు చేసే టి. ఐ. సైకిల్ చైన్ తన సైకిల్‌కు అమర్చబడి ఉండటం చేతనే యీ అబ్బాయి ఎంతో గర్వ పడుతున్నాడు.

టి. ఐ. సైకిల్ చైన్లు ఇండియాలో తయారయ్యే ఉత్తమ రకపు సైకిళ్లన్నింటికీ వాడబడుతున్నాయి. పాత చైన్లను మార్చి కొత్తవి వెయ్యాల్సినప్పుడుగూడా మొదట టి. ఐ. సైకిల్ చైన్లే ఎన్నుకోబడుతున్నాయి.

1890 నుండి అమెరికాలో అతిగొప్ప రోలర్ చైన్ ఉత్పత్తిదారులలో ఒకరైన డైమండ్ చైన్ కంపెనీ ఇన్‌కార్పొరేటెడ్ వారి సాంకేతిక సహాయంతో టి. ఐ. సైకిల్ చైన్లు తయారుచేయబడుతున్నాయి.

దృఢత్వానికీ, మన్నికకూ

టి. ఐ. సైకిల్ చైన్లు

ఉత్పత్తిదారులు:

టి. ఐ. డైమండ్ చైన్ లిమిటెడ్, మద్రాసు-53

FD5/TID/333/T8

సైరోబీలో భారత్‌పై దెహ్లావీ దుష్ప్రచారం

భారతీయ విలేఖరి ప్రశ్నలకు జవాబు చెప్పలేక పత్రికాగోష్ఠి విరమణ

నైరోబీ, డిసెంబరు 21: కెన్యా స్వాతంత్ర్యోత్సవాలలో పాకిస్తాన్ తరపున పాల్గొనవచ్చిన శ్రీ ఎస్. కె. దెహ్లావీ నిన్న ఏర్పాటుజేసిన ఒక పత్రికాగోష్ఠి మధ్యలోనే ఆగిపోయింది. ఒక భారతీయ విలేఖరి వేసిన ప్రశ్నలకు ప్రత్యుత్తరమీయటానికి శ్రీ దెహ్లావీ నిరాకరించటమే ఇందుకు కారణం.

టివికిముందు శ్రీ ధెహ్లావీ గంటన్నరసేపు ఏక ధాటిగా భారతదేశాన్ని దూషిస్తూ మాట్లాడారు.

భారతదేశం 1951 లో నే అమెరికాలో రహస్యంగా పరమాణు బాంబు ఒప్పందం చేసుకొన్నదనీ, అది తరువాత ఆఫ్రికా ఆసియా దేశాలు 'కమ్యునిస్టు' దగా చేసిందనీ, పెదాసీలోలో చేరినందుకు పాకిస్తాన్‌ను దుయ్యబట్టిందనీ శ్రీ ధెహ్లావీ అన్నారు. ఆయన భారతదేశ దీనిని మహత్తరం వాళగాని తిరుగుబాటుకలిగించారు.

దక్షిణాదిన కాశ్మీరు ప్రశ్నకు సంబంధించి ఇక్కడ ఒక విలేఖరి అడిగిన ప్రశ్నకు సమాధానం చెప్పలేక శ్రీ ధెహ్లావీ సమావేశం నుంచి వెళ్లిపోయారు.

కైరోలో ఇట్లాగేభారతదేశంపై దుష్ప్రచారం సాగించినందుకు మిమ్మల్ని మందలించలేదా అని ప్రశ్నించగా ఆయన జవాబుచెప్పలేదు.

దక్షిణాఫ్రికాతో మీదేశం బాగ్గు, జనపనార వ్యాపారం సాగిస్తున్నది. కదా?— అని అడుగగా దక్షిణాఫ్రికానుంచి దిగుమతులు అపివేసుకొన్నారనీ, ఎగుమతులను ఆపేవిషయం లోచనలో వున్నదనీ ఆయనఅన్నారు.

ఇక్కడ ప్రభుత్వాతిథిగా వుండి ఇట్లా భారత వ్యతిరేకప్రచారం సాగించటం సమంజసమేనా అనగా బాధను కోపాన్ని అణుకోలేకా మీ వని చేస్తున్నట్లు ఆయన జవాబు చెప్పారు.

యుగోస్లావియాలో నవోత్సాహ పర్యటన

ప్రేగ్, డిసెంబరు 21: కె. అధ్యక్షుడు శ్రీ నోవ్రాటిలోవిచ్ యుగోస్లావియా అధ్యక్షుడు శ్రీ టిటో అహ్వానాన్ని పురస్కరించుకొని యుగోస్లావియాలో పర్యటించడానికి లంగీకరించారు.

Printed and published for Nageswara Rao Estates (Private) Ltd., by S. Radhakrishna, at The Andhra Patrika Press, 6 & 7 Thambu Chetty Street, Madras-1
Acting Editor: P. Sri Ramulu.
Phone Madras: 22244 & 21747; Hyderabad: 42703.

Firestone

ఫైర్‌స్టోన్ ట్రాన్స్‌పోర్టు ట్రక్ టైర్లు

ఎంత బరువునైనా - ఎచ్చటికైనా గొనిపోవును

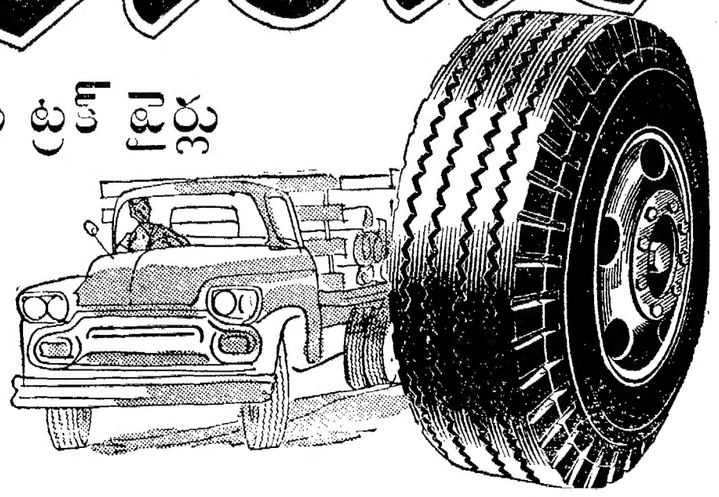

ఫైర్‌స్టోన్ ట్రాన్స్‌పోర్టు ట్రక్‌టైర్లను ట్రక్కులు నడిపేవారు ఎల్లచోట్లా ఎన్నుకుంటారు-ఖర్చు తక్కువ, వయసు పట్టుజాలందు, పల్లెప్రాంతాలందు సర్వీసుకు అనుకూలం. అభివృద్ధికరమైన ట్రెడ్ నమూనాకు అరుగని నిరాఘాటంగా నడువగల దారపుబాడీతో నిర్మితం తోడగుట అనగా అసలైనదిగాని రీట్రెడ్ చేయబడినదిగాని అధిక మైలేజీ నడకను నమకూర్చును — అదే మీ సొమ్మును దాచేస్తుంది.

ఫైర్‌స్టోన్ - శ్రేష్ఠతకు, సేవకు మీ గుర్తు